١٢ صفحة

مدير سياسة الجريدة الاستاذ على سالم بك عضو الوفد المصرى

٥ مليمات

(الخميس ١٤ جمادى الثانى سنة ١٣٥٤ - ١٢ سبتمبر سنة ١٩٣٥ - ٦ مسرى سنة ١٦٥١)

(رئيس التحرير والمسئول : مجد حسنين فهمى) — السنة الرابعة — العدد ١٤٣٩)

أوسع الجرائد المصرية انتشاراً

الجهاد

قف دون رأيك في الحياة مجاهداً ان الحياة عقيدة وجهاد (شوقي)

الرسائل والمكاتبات
تكون باسم صاحب الجريدة وطابعها وناشرها
محمد توفيق دياب
تليفون رقم ٥٣١٤١
ادارة الجريدة ٦ شارع ناظر الجيش بمصر

الاشتراكات: من سنة ١٥٠ صـ — من نصف سنة ٧٥ صـ ذاخل القطر
٢٥٠ صـ — ١٢٥ صـ خارج القطر

الاعلانات: يتفق عليها مع شركة الاعلانات الشرقية بالقاهرة
القاهرة ٥ شارع قصر النيل رقم ٣٠ تليفون ٤٦١٦٥ — الاسكندرية ٥ شارع الشتبول رقم ٩ تليفون ٢١١٧١

في الافق السياسى : لاخوف على مصر من الغارات الجوية ـ طائرات ذات بطش شديد لاهلاك الطائرات المغيرة ـ خمسون الف جنيه لشراء كمامات واقية ـ هل تحول صعوبات دون سفر النبيل اسماعيل داود الى الحبشة ؟ ـ مد مدة خدمة حسن بك صبرى شهورا ـ الحكومة البريطانية تعقد اجتماعا خطيرا لدرس مسألة الدفاع ـ نتيجة امتحان شهادة الدراسة الثانوية وكفاءة التعليم الاولى

رئيس الوفد وسكرتيره العام ينطقان بلسان الامة ويحددان الموقف السياسى

-٣-

بقلم محمد توفيق دياب

« والواقع ان الظروف نفسها قد مهدت هذه الفرصة (السيكولوجية) لاقناع الطرفين بأن التحالف بينهما ضرورة عملية ، وليست نظرية فقط . »

تلك فقرة من « المكرمية » البارعة التى جلتها وخطبة الرئيس الجليل عمود هذه الفصول . وهى جملة قليلة الالفاظ ولكنها بعيدة الغور جليلة المعانى .

ولسائل سريع المرور بالعبارات العميقة قليل التقصى لطبيعة الموقف بيننا وبين الانجليز أن يسأل فى شىء من العجب ، أو من التهكم اذا شاء : — كيف يكون التحالف ضرورة عملية بالنسبة للانجليز ؟ إن مصر هى التى تحتاج إلى معونة البريطانيين حالة الحرب ، وليست انجلترا هى التى تحتاج الى معونة المصريين — ومن ثم نحرص مصر على محالفة انجلترا فى حين لا تحرص انجلترا أو لا ينبغى لها أن تحرص على محالفة مصر .

***

هذا كلام سطحى لا يعدو ظواهر الاشياء . فانجلترا بحاجة الى معونة مصر اذا نشبت حرب بين ايطاليا وبريطانيا ، وكان وادى النيل أو متابعه بعض ميادين القتال ، ذلك بأن الحروب ليست مجرد مدافع وقذائف وطائرات فى الهواء ومدرعات فى الماء وأسلاك شائكة وغارات فاتكة خانقة . وانما الحروب فوق ذلك عتاد موفور وطعام مذخور وارتفاق واسع النطاق بمرافق البلاد . ثم هى الى هذا — رجال كلما حمست نفوسهم وحميت أنوفهم وتضاعفت أعدادهم ازدادت انجلترا بهذه المعونة قوة على قوة ومنعة على منعة

***

فانجلترا اذن بحاجة ملحة الى معونة مصر ، لا يعنى أن رجحان كفة انجلترا على كفة ايطاليا رهين بتلك المعونة ، فاذا كانت ، حظيت انجلترا بالنصر ، واذا لم تكن ، منيت بالهزيمة وانما انجلترا بحاجة الى معونة مصر بمعنى آخر — وهو أن حالة الحرب تجعل لكل معونة قيمة ليس من الحكمة ولا من الرشاد أن تزدريها احدى الدولتين المتحاربتين ، ونحن نزعم ، بل نقرر فى يقين مصدره تجاريب الحرب الماضية — ان مصر تستطيع القيام بدور هام اذا وقعت الواقعة ولم تحل دونها جهود الساسة ومحاولات التوفيق ، وما نظن الانجليز ، ولا سيما المحاربين القدماء الذين شهدوا ميادين الشرق الغربى الأخرى — ما نظنهم سواضحة النصب الذى ساهمت به مصر فى الحرب العظمى — ضخامة فى عديد الرجال ، وفى وفرة المؤن ، وفى الأنعام والماشية ومختلف أسباب القوة التى لا تتمثل فى الحديد والنار وحدهما ، بل فيما لا يحصى من العوامل والحوافز والظروف المشجعة !

***

آه ! يقول قائل : لاعليك ياسيدى . ستحظى انجلترا فى مصر بما تشاء مما تشاء اذا وقعت الحرب ، دون أن تحسب القوة لمشيئة مصر هذه حسابا . ستظفر انجلترا بما تشاء من رجال مجندين للحرب ، وغير مجندين ، للعمل ... وستحظى بما تشاء من أرزاق ودواب وأنعام ولحوم وألبان رضيت الوطنية المصرية أو غضبت . واذن ليس ثمة ما يحمل السياسة البريطانية أو العسكرية البريطانية على أن تعامل مصر معاملة الحر للحر والنظير للنظير . لى الكبرياء البريطانية والعزة السكسونية والسطوة الامبراطورية — كل أولئك يأبى لانجلترا أن تبسط يدها لمصافحة مصر ومحالفتها تحت ضغط ما تسمونه أنتم أيها المصريون « مقتضى الحاجة » ومستلزمات « الضرورة » . فلتحتفظ انجلترا بكرامتها قبل كل شىء ، فان استطعتم شيئا فافعلوه غير مرهوبين ! وما كانت انجلترا لتقبل منكم مساومة على الطريقة الشرقية وقت الخطر . إذ ليس فى الدنيا خطر يستطيع أن يلجىء انجلترا مرغمة الى مساومة المساومين الذين يحسبون فى الاخطار فرصة تزحزح الانجليز عن سبيلهم المرسوم !

***

وهنا ندع الكلمة للأخ المجاهد مكرم حيث يقول : —

« لكن محل العجب أن يقول بعض المستعمرين إن طلب التحالف فى هذه الظروف يعتبر مساومة غير لائقة منا نحن المصريين . وهو منطق أقل ما يقال فيه انه منطق معكوس .

« فهل يعتبر مساوما ذلك الذى يطرح جانبا مخلفات الماضى من دفائن وخفاء ، ويأتى فى وقت الخطر مادا اليك يد الصداقة والتحالف من غير ما تحفظ أو رياء ، ليتعاون معك على درء الخطر المشترك ؟!

« وهل يعتبر مساوما ذلك الذى يطلب أقصى ما يطلب أن تكون صداقته حرة ، صادرة عن محض ارادته ، ومشيئة أمته ، بدلا من أن يرغم على معاونتك ارغاما فتكون معاونة فاترة ، بل ربما انقلبت خطرة ، كما دل الاختبار على ذلك فيما مضى .

« وهل يكون مساوما ذلك الذى يأبى أن يحمل بلاده مسئوليات جسيمة من غير اشراك البلاد فى الرأى والمسئولية ، ومن غير أن يكون للأمة صاحبة الشأن صوت يسمع فى مجلس حكمها !

« كلا ليست هذه مساومة منا ، بل قل ان المستعمرين المستميتين هم الذين يساوموننا على وجودنا ، ولا يبغون لنا هذا الوجود . بل قل انهم لا يبتغون صداقتنا لانهم — كما يقولون — لا يخشون عداوتنا !!

ولكن اذا كان هذا مبلغ فهمهم لحقائق الامور ، فقد ساء ما يفهمون وما يتوهمون ... ففى مصر أمة اذا لم يمكنها أن تهاجم ، فهى تعرف كيف تقاوم !!

***

الآن أزفت ساعة القطار الذى يحمل هذه الكلمات من الثغر الى القاهرة . فلنجزىء بها اليوم ، ولنرجىء كلامنا عن الاخطار التى أشار اليها الأخ المجاهد مكرم الى العدد القادم — وهى أخطار المستقبل اذا عولت انجلترا على أن تمضى فى طريقها حربا أو سلما ، دون أن تلقى بالا إلى مطالب مصر والمصريين — فالى صبيحة السبت إن شاء الله .

محمد توفيق دياب

فى الافق السياسى

لا خوف على مصر من الغارات الجوية ـ طائرات ذات بطش شديد لاهلاك الطائرات المغيرة ـ خمسون الف جنيه لشراء كمامات واقية ـ هل تحول صعوبات دون سفر النبيل اسماعيل داود الى الحبشة ؟ (لمندوب الجهاد السياسى)

الوزارة تشرع فى اجراءات الوقاية من الغازات السامة

علمنا مع السرور العظيم ان حضرة صاحب الدولة رئيس الوزراء قد هم فعلا بتنفيذ الرغبة التى أبدتها الصحافة المصرية وأبداها الرأى العام فيما يتعلق باجراءات الوقاية من خطر الغازات السامة والغازات المماثلة الاخرى اذا قدر على مصر أن تتعرض لمثل هذا المكروه .

والذى نريد من سعادته ان دولته كان مقتنعا بضرورة هذا الاجراء قبل أن تتناوله الصحف . وكان يقول ان الحرب ان لم تقع ، وقد يكون الراجح أن لا تقع ، فلتكن الخمسون أو المائة من آلاف الجنيهات التى تقتضيها وقاية السكان المعرضين لهذا الخطر — فلتكن بمثابة تأمين على حياة الاهلين لدى بعض شركات التأمين — فهى إذن نفقات فى موضعها ولا غنى عنها وان لم تقع حرب ، كضرورة التأمين على الحياة وان لم تصب الحياة بمكروه !

وعلى هذا يبشر « الجهاد » قراءه بأنه لن يمضى غير قليل من الزمن حتى ترد الى مصر كميات كافية من الكمامات الواقية .

ونحن نشكر للوزارة ولدولة رئيسها هذا الاجراء الذى يدل مرة أخرى على ان الوزارة ليست « نائمة » ولا « لاهية » .

ذلك وفى وسعنا أن نؤكد ان هذه الخطوة فى سبيل تأمين الارواح من الاخطار فى مصر ليست إلا واحدة من خطوات كثيرة أعظم شأنا وأوسع نطاقا من هذه الوقاية التى نعلن نبأها اليوم إلى الجمهور .

لا خوف على مصر من الغارات الجوية
حديث انجليزى كبير لمصري عظيم

وعلى ذكر الغازات والقذائف والطيارات الحربية وما قد يجر اليه اشتباك انجلترا وايطاليا بسبب الحرب الحبشية اذا وقعت — من اغارة الطائرات الايطالية على مصر — روى لقراء « الجهاد » حديثا هاما فى هذا الشأن جرى بين كبير يشار اليه بالبنان من رجال البحرية البريطانية وبين مصرى ذى مقام عظيم ، وقد جرى هذا الحديث الهام حول مائدة جمعتهما فى إحدى المآدب . قال الكبير من رجال البحرية البريطانية ، للعظيم المصرى : لا خوف على مصر ولا على سكانها من الغارات الجوية ، فان وسائل اهلاك الطائرات المغيرة حاضرة موفورة . ثم استطرد يقال : على انه قد تتمكن طائرة أو اثنتان من ان تفلت الى جو مصر قبل أن تبيدها طائرات الدفاع — لكن طائرة او اثنتين لا تستطيع إلحاق أذى كبير بالبلاد .

طائرات شديدة البطش لاهلاك الطائرات المغيرة

وحضرات القراء يذكرون ان بعض قطع الاسطول البريطانى الراسية على الشواطىء المصرية هى من حاملات الطائرات

فنضيف اليوم الى ذلك ان هذه الطائرات التى تحملها بعض تلك السفن البريطانية — هى على ما علمنا من طراز شديد البطش ينصب على الطائرات المهاجمة انصباب جوارح الطير على الفرائس .

هكذا شاءت سياسة الاحتلال

والشعور الذى تثيره هذه المعلومات التى نرويها اليوم لقراء الجهاد — هو شعور الحزن والأسى ، أن لا يكون لمصر نفسها سرب عظيم من هذه الطائرات « الحامية » تستغنى به عن طائرات الاسطول البريطانى

ولكن هكذا شاءت سياسة الاحتلال ان تظل مصر فى حاجة الى حماية القوم حتى يحكم الله بيننا وبينهم وهو خير الحاكمين

لا احتلال لبئر الشقة !

لمارد بعض الصحف ان الوحدات العسكرية الايطالية احتلت منطقة بئر الشقة على الحدود الغربية بين مصر وطرابلس ، وألح المرددون لتلك الرواية فى تكرارها رغم ما ورد على ألسنة العارفين من الرجال الرسميين من ان هذه الاشاعة ليس لها من الواقع ما يبررها — رأت الوزارة ان تزداد يقينا على يقينها ، فطلبت الى محافظ الصحراء الغربية ان يتخذ اجراء سريعا فى هذا الصدد ليصدر على أساسه بلاغ رسمى هو الذى أذاعته وزارة الحربية فى صحف أمس .

وتلبية لهذا الطلب أرسل محافظ الصحراء الغربية سيارة حربية مسلحة تحمل ضباطا وجنودا الى منطقة بئر الشقة التى زعموا ان الايطاليين قد احتلوها . فوصلت اليها فى ثلاث ساعات وعادت منها فى ثلاث ساعات ، وقطعت فى الذهاب والاياب ٥٣٠ كيلومترا ، وهناك ازدادت البعثة الحربية علما بما

(البقية على الصفحة الرابعة)

نتيجة امتحان شهادة الدراسة الثانوية

للدور الثانى ـ وكفاءة التعليم الاولى للمعلمين

أذاعت وزارة المعارف العمومية مساء أمس نتيجة امتحان شهادة الدراسة الثانوية للدور الثاني وكفاءة التعليم الاولى للمعلمين وفيما يلى أرقام جلوس الناجحين من المدارس فى القطر المصرى

١ ـ النظام العام

أولا — القسم الفرنسي

لجنة الخديوية (مكاتب)

الكلية الفرنسية بالظاهر : ٢٠٠٠ ١ ٢ ٣ ٤ ٥ ٦ ٧ ٨ ٩ ١١ ١٢ ١٣

البطريركية للروم الكاثوليك : ٢٠١٤ ١٥ ١٦

العائلة المقدسة بالقاهرة : ٢٠١٧ ١٨ ١٩ ٢٠ ٢١ ٢٢ ٢٣ ٢٤ ٢٥ ٢٦ ٢٧

القديس وسف بالخرنفش : ٢٠٢٨ ٢٩ ٣٠ ٣١ ٣٢ ٣٣ ٣٤ ٣٥ ٣٧ ٣٨ ٣٩ ٤٠ ٤١ ٤٢ ٤٣ ٤٥ ٤٦ ٤٧ ٤٨ ٤٩ ٥٠ ٥١ ٥٢ ٥٣ ٥٤ ٥٥

القديس لويس بطنطا : ٢٠٥٦ ٥٧ ٥٨ ٥٩

الفرير طنطا (نهارى) : ٢٠٦٠ ٦١

الفرير بطنطا (ليلى) : ٢٠٦٢

طلبة المنازل : ٢٠٦٣ ٦٤ ٦٥ ٦٨ ٦٩ ٧٠ ٧١

لجنة الاميرة فوزية للبنات

الاميرة فوقية الثانوية : ٢٠٧٣

حلوان الثانوية للبنات : ٢٠٧٧

معهد التعليم الثانوى للبنات بالظاهر : —

لجنة طنطا الثانوية

الاقباط الثانوية طنطا للبنات : —

لجنة رأس التين الثانوية

الاميرة فوقية الثانوية : ٢٠٨٠

الاميرة فايزة الثانوية بالاسكندرية : ٢٠٨١

بنات الاشراف بالاسكندرية : ٢٠٨٢ ٨٣

ثانياً — القسم الانجليزى

لجنة الخديوية (ملعب الكرة)

الخديوية : ٢٠٨٤ ٨٦ ٨٧ ٨٨ ٩٠ ٩٢ ٩٣ ٩٤ ٩٥ ٩٦ ٩٨ ٩٩ ٢١٠٠ ١ ٢ ٤ ٥ ٦ ٨ ٩ ١٠ ١١ ١٣ ١٤ ١٥ ١٦ ١٧ ١٨ ١٩ ٢٠ ٢٢ ٢٣ ٢٤ ٢٥ ٢٦ ٢٩ ٣٠ ٣١ ٣٢ ٣٣ ٣٤ ٣٥ ٣٦ ٣٨ ٣٩

الحلمية الثانوية : ٢١٤١ ٤٢ ٤٣ ٤٥ ٤٧ ٤٨ ٥٠ ٥٢ ٥٣

حلوان الثانوية للبنين : ٢١٥٤ ٥٥ ٥٦ ٥٧

المبتديان الثانوية : ٢١٥٨ ٥٩ ٦٠ ٦٢ ٦٣ ٦٤ ٦٦ ٦٧ ٦٨ ٦٩ ٧٠ ٧١ ٧٢ ٧٣

الابراهيمية : ٣١٧٤ ٧٥ ٧٦ ٧٧ ٧٨ ٧٩ ٨٠ ٨١ ٨٢ ٨٣ ٨٤ ٨٥ ٨٦ ٨٧ ٨٨ ٩٢ ٩٣ ٩٤ ٩٥ ٩٦ ٩٧ ٩٨ ٩٩

الاسماعيلية الثانوية بالخليج : ٢٢٠٢ ٤ ٧ ٨ ١١ ١٢ ١٤

الكلية الامريكية للآداب والعلوم بالقاهرة : ٢٢١٦ ١٧ ١٨ ١٩ ٢٠ ٢١ ٢٢ ٢٣

المعهد العلمى بالسيدة زينب : ٢٢٢٤ ٢٥ ٢٦

عابدين الخيرية : ٢٢٢٨ ٢٩ ٣٠

علم الدين الثانوية : ٢٢٣١ ٣٢ ٣٣ ٣٤ ٣٥ ٣٦ ٣٧

الدواوين الثانوية : ٢٢٣٨ ٣٩ ٤٠ ٤١ ٤٢ ٤٣ ٤٤ ٤٦ ٤٨ ٥٠ ٥١ ٥٢ ٥٣ ٥٤

السعيدية : ٢٢٥٦ ٥٧ ٥٨ ٥٩ ٦٠ ٦٢ ٦٣ ٦٤ ٦٥ ٦٦ ٦٧ ٦٨ ٥٩ ٧١ ٧٢ ٧٤ ٧٥ ٧٦ ٧٧ ٧٨ ٧٩ ٨٠ ٨١ ٨٢ ٨٣ ٨٤ ٨٥ ٨٧ ٨٨ ٨٩ ٩٠ ٩١ ٩٢ ٩٣ ٩٤ ٩٥ ٩٦ ٩٧

الخدو اسماعيل الثانوية : ٢٢٩٨ ٩٩ ٣٣٠٠ ١ ٢ ٣ ٤ ٥

(البقية على الصفحة الثالثة)

وزير مصر المفوض فى واشنجتن

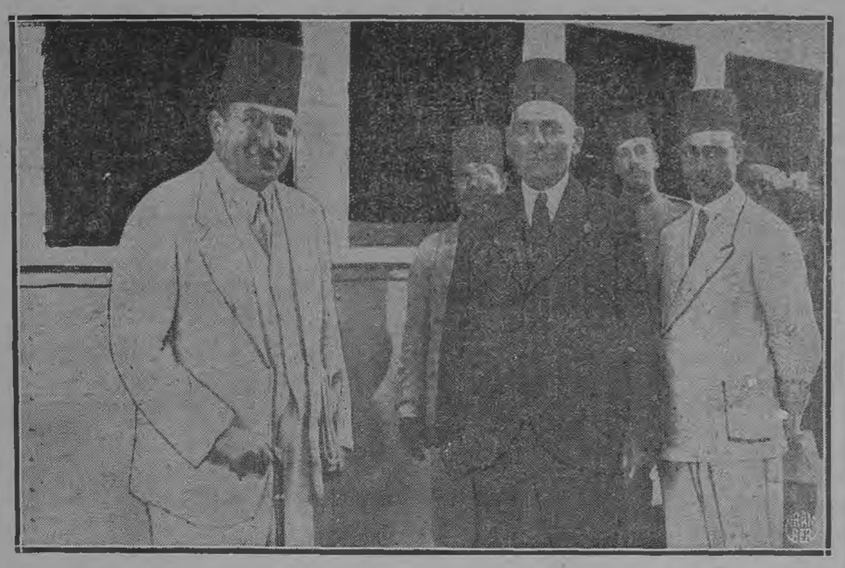

حضرة الاستاذ محمد أمين وسف وزير مصر المفوض فى واشنجتون عند مغادرته العاصمة قاصدا الاسكندرية ليشرف بالمثول بين يدى جلالة الملك اليوم لحلف اليمين القانونية قبل تسلم منصبه

تلغرافات الجهاد الخارجية

المشكلة الحبشية الايطاليـــــة

مداولات الساسة لحل النزاع الايطالى الحبشى

جنيف فى ١١ سبتمبر — تحدث المسيو لافال مع السير صموئيل هور ثم تحدث مع البارون الوازى وقد تناول بحثهم مشروعات شتى لحل النزاع الايطالى الحبشى وكان ضمن هذه المشروعات جعل الاستور الحبشى كالدستور فى مصر ولكن المستر ايدن رفض هذا المشروع لانه لم يجده أساسا مقبولا وتناول البحث ايضا الاخذ بنظام الحكم فى العراق ولكنه رفض هذا المشروع أيضا لان هذا النظام ينص على وجود استقلال سياسى داخلى تام لم تحتوه فى بحبوحة الاخذ بنظام اقليم السار ولكن هذا المشروع رفضه بحاشى الحبشة وعلى الاخص وضع قوات من البوليس الايطالى . وتبحث الان جماعة السلام آخر مشروع لفض النزاع

هل تفشل لجنة الخمسة ؟

تهديد الدول الصغرى بالانسحاب من عصبة الامم

جنيف فى ١١ سبتمبر — ذكر مراسل جريدة « الديلى تلغراف » ان لجنة المصالحة ستضطرها الظروف الماثلة الى انهاء مهمتها لان الامل فى تحقيق الوصول الى تسوية النزاع الايطالى الحبشى بواسطة المفاوضات بات ضعيفا ويضيف المراسل فيقول ان المسيو لافال يبذل آخر جهد فى طاقته للحصول على نتيجة حاسمة ومما زاد الحالة خطورة تهديد الدول الصغرى بالانسحاب من عصبة الامم ان لم تعمل الدول الكبرى على بذل قصارى جهودها فى تنفيذ عهد العصبة الذى ينص بضرورة معاقبة المعتدى

ويقول مراسل الجريدة المشار اليها فى اديس ابابا ان الشعور فى الدوائر المحلية فى العاصمة الحبشية هو ان السنيور موسولينى مصمم ان رفض اى مشروع للتسوية السلمية بينما لا تخفى الدوائر الدبلوماسية تشاؤمها

الموقف السياسى فى اوروبا

ازاء النزاع الايطالى الحبشى

لندن فى ١١ سبتمبر — لخصت جريدة الديلى تلغراف الموقف الدولى ازاء النزاع الايطالى الحبشى فقالت ان عصبة الامم لا يمكنها ان تجوز ما ترغب الحبشة منحه لايطاليا من الامتيازات ولذا فان تقدمه الحبشة باختيارها لا بد وأن يكون ضئيلا واذا فشلت جهود عصبة الامم وضغطها على الحبشة فان جميع المحاولات للوصول الى تسوية سلمية ومصالحة الفريقين المتنازعين تعد فى خبر كان

التفاهم بين بريطانيا العظمى وفرنسا

جنيف فى ١١ سبتمبر — تحدث المسيو لافال مساء أمس مع السير صموئيل هور للمرة الثانية واستغرق الحديث بينهما نحو ساعة كاملة وصدر بلاغ رسمى فحواه ان الوزيرين متفاهمان تمام التفاهم

وتقول المقامات العليمة انهما بحثا المشكلة الحبشية من جميع نواحيها ولكنهما لم يصدرا قرارا بما استقر عليه رأيهما الى الان

انجلترا وتطبيق مادة العقوبات

ثم أشيع فى الدوائر الفرنسية ان انجلترا عازمة على تطبيق المادة السادسة عشرة من عهد عصبة الامم . ووجه سؤال الى الوفد البريطانى عن مدى هذه الاشاعة من الصحة فرفض ان يجيب عليها لان المفاوضات مع الوفد الايطالى لم تنته بعد .

العمل على توطيد الصداقة

بين ايطاليا وفرنسا

باريس فى ١١ سبتمبر — وجهت اللجنة المعروفة بلجنة « فرنسا — ايطاليا » الدعوة لاقامة مظاهرة ردا على المظاهرات العديدة التى اقامها الاشتراكيون والشيوعيون الفرنسيون ضد ايطاليا والايطاليين فى الايام الاخيرة فلم يشترك فى هذه المظاهرة سوى ثلاثة آلاف نفس أو اربعة آلاف على أكثر تقدير وهذا العدد لا يذكر بالنسبة لعدد الذين اشتركوا فى المظاهرات الاولى .

وقد خطب بعض الخطباء الفرنسيين والايطاليين خطبا ناشدوا فيها الشعب الفرنسى بالمحافظة على الصداقة بين الامتين الشقيقتين

ثم اصدر المجتمعون قرارا واتفقوا فيه على المطالبة بنبذ جميع المشاريع والاقتراحات التى ترمى الى اذلال ايطاليا التى أنجبت مثل غاريبالدى والشهيد ماتيوتى وموسولينى للدفاع عن المدنية المشتركة بينهما

تصريح لرئيس وزارة اسبانيا

عن المشكلة الحبشية الايطالية

مدريد فى ١١ سبتمبر — صرح السنيور لاروس رئيس الوزارة الاسبانية لمندوبى الصحف انه لمن المبالغات فى القول ان يقول بعض الساسة ان النزاع الايطالى الحبشى مشكلة دولية

الحرب الايطالية الحبشية

تعلن قبل شهر اكتوبر

لندن فى ١١ سبتمبر — علمت جريدة « المورننج وست » من اديس أبابا ان موظفا كبيرا فى احدى المفوضيات الاوربية تحدث مع وزير ايطاليا المفوض هناك وفهم من مجمل الحديث ان الحرب الايطالية الحبشية ستعلن قبل حلول شهر اكتوبر القادم .

جريدة الديلى تلغراف تؤيد الخبر

وأيدت جريدة « الديلى تلغراف » هذا النبأ وقالت انها علمت من مصدر موثوق به ان الحرب لا محالة واقعة وسيبدأ الهجوم الايطالى قبل نهاية هذا الشهر

مناورات الاسطول البريطانى

لندن فى ١١ سبتمبر — علمت جريدة الديلى تلغراف ان وزارة البحرية البريطانية ستدخل تعديلا كبيرا فى نظام الاساطيل البريطانية وذلك استعدادا للطوارىء ومن المرجح ان تتخذ الاميرالية ميناء سنغافورة قاعدة للاساطيل فى الايام القادمة وان يعين اسطول صغير لحماية سواحل البحر الشمالى وخليج المانش وان النقص الموجود فى وسائل الدفاع البحرى تقتضى الحالة وجوب سده بأسرع فرصة فتعتمد مبالغ اضافية فى ميزانية وزارة البحرية للنفقات التى تستلزمها أنواع الوقود والذخائر ليستطيع الاسطول ان يقوم بالمناورات اللازمة والتدريب على السرعة الواجبة .

تعليق جريدة تمسوية على استعدادات الاسطول

وعلقت جريدة الريخبوست النمسوية على الاستعدادات التى يقوم بها الاسطول البريطانى فقالت يظهر من عمل الاسطول البريطانى انه يستعد للقيام بمعركة جديدة كمعركة ترافلجار .

ايطاليا تشترى بواخر من المانيا

برلين فى ١١ سبتمبر — باعت شركة البواخر الالمانية نوردوتشر لويد لايطاليا اربع بواخر حمولتها أربعون الف طن ولم تعرف قيمة الثمن . اما الدفع فسيكون بصفقات تجارية

أرضاء مندوب الروسيا فى عصبة الامم

جنيف فى ١١ سبتمبر — دعى مندوب السوفيت فى عصبة الامم للاشتراك فى أعمال العصبة بعد ان فشل فى الفوز بالاصوات الكافية فى انتخاب الوكلاء الخمسة لرئاسة مجلس العصبة إذ نال الفريق لتفنوف ورئيس مندوبى السوفيات ٢٩ صوتا فى حين ان البلجيك والمكسك نالا أكثر منه فانتخب وكيلان منهما ولذا قد استعاض الفريق ليتفنوف وشكا لرئيس مجلس العصبة المسيو بنس فتداول هذا مع باقى الوكلاء وأفهمهم بأنه لا يجوز مطلقا ترك ممثل دولة كبيرة كالروسيا بأن يكون بعيدا عن وكالة الرئاسة وبناء على ذلك دعى رئيس الوفد السوفياتى الى الاشتراك فى القيام بأعمال الوكلاء

أخبار اليونان

خطورة الحالة السياسية فى اليونان

تطور الحالة — عودة الملكية — استقالة وزير الداخلية

اثينا فى ١١ سبتمبر — تفاقمت الازمة السياسية فى اليونان بشأن احتمال عودة الملكية فبلغت اشدها وتطورت الحالة بسرعة حتى وصلت الى قاعة مجلس النواب فاشتد الجدال فى اجتماع امس بين النواب

واستقال المسيو رالبس وزير الداخلية وقام باعباء منصبه رئيس الوزارة المسيو سلدارس بينما تتوقع الدوائر المطلعة هنا ان يقدم المسيو زاميس رئيس الجمهورية استقالته

ولم تصل الحالة الى هذا الحد فقط من الخطورة بل اصدر رئيس الوزارة بلاغا اوصى فيه الامة على كرة أسها لمن صوت لعودة الملكة فى الاستفتاء القادم مصرحا بان الحكومة الطبيعية بحسب ما يبدو البلاد يجب ان تكون ملكية مؤسسة على الدساتير الديمقراطية

الازمة الوزارية

اثينا فى ١١ سبتمبر — استقال المسيو الكسندر زاميس رئيس الجمهورية صباح اليوم احتجاجا على البلاغ الذى اصدره امس رئيس الوزارة المسيو تسلدارس بتحبيذ عودة الملكية فى البلاد

ما يترتب على استقالة رئيس الجمهورية

اما استقالة المسيو زاميس فستكون سببا فى تسهيل دعوة الملك جورج المنفى وعودته الى البلاد

راى وزير يونانى سابق فى عودة الملكية

اثينا فى ١١ سبتمبر — صرح وزير الخارجية السابق المسيو « ميخالاكولو » للصحفيين بانه يعارض كل معارضة من قوة عودة الملكية لليونان ثم قال : فى هذا الوقت الذى ادلهم فيه الافق الدولى العالمى سحب قاتمة وأوشكت الصاعقة الكبرى أن تنقض على العالم يجدر بنا أن نضرب صفحا عن عودة الملكية ونفرغ لتحصين موارد البلاد والعمل على صيانتها مع بذل ما فى قدرتنا لتقوية الدفاع .

اليونان تنشىء نسافات جديدة

اثينا فى ١١ سبتمبر — اعلنت الحكومة عن مناقصة لبناء أربع نسافات جديدة

أخبار منوعة

فتنة شيوعية فى يوغوسلافيا

بلغراد فى ١١ سبتمبر — وقعت اضطرابات ببلدة « مالا بدليكا » بجوار « لبوتوبر » وقد تدخل البوليس لقمعها فاسفرت عن عشرين جريحا وخمسة قتلى واتضح ان منبعها من الشيوعيين

محاكمة الجواسيس البيض فى الروسيا

موسكو فى ١١ سبتمبر — بدأ المجلس الحربى الاعلى السوفياتى بناحية « اركونسك » فى نظر قضية الجواسيس الروسيين البيض الذين دخلوا روسيا من طريق الحدود المشتركة بناء على تعليمات ادارة الجاسوسية لاحدى الدول الاجنبية الكبرى والمقبوض عليهم هم : (الكولونيل السابق كولمكين والضابط السابق (بيريلادوف) والمرشال السابق (أوليسكوف) وقد اعتقلوا داخل الاراضى الروسية وقد وجد معهم عند تفتيشهم قنابل لاشعال الحرائق وديناميت لنسف الجسور وكميات هائلة من النشرات الثورية . وقد اعترف المتهمون بجريمتهم وبالجهة التى تلقوا منها المساعدات وزودوا منها بالتعليمات

اعلان الاحكام العرفية فى شمال الصين

شانغ هيكوان فى ١١ سبتمبر — اعلنت الحكومة الاحكام العرفية فى المنطقة المجردة من التحصينات فى شمال الصين بسبب خطر اللصوص فى تلك المنطقة . فان خمسمائة منهم هاجموا أمس احدى ضواحى شانغ هيكوان وهدموا التحصينات المقامة عند الباب الغربى لهذه المدينة ولكن صدهم جنود الميليشيا بعد معركة شديدة سالت فيها الدماء . ثم ان أكثر من ٣٠٠ لص اغاروا على بلدة سوينغ واخذوا يهددون بلدة الايو الواقعة على خط السور الاكبر

مهمة النازى فى المانيا

همبورج فى ١١ سبتمبر — تكلمت جريدة « همبورجر نخرنخن » عن اجتماع مؤتمر الحزب الوطنى الاشتراكى . فقالت أن هذا الحزب بصفته ممثلا لارادة الامة يعد مع الجيش الدعامة الكبرى للدولة الالمانية . وغرضهما المشترك هو جعل المانيا حرة قوية واظهارها بهذا المظهر أمام شعبها نفسه وامام العالم كله . هذه هى مهمة مؤتمر الحزب الذى يجتمع الآن

أخبار أمريكا

ما تركته وفاة السناتور لونج

من آثار فى الجو السياسى بأمريكا

نيويورك فى ١١ سبتمبر — اضطربت الحالة السياسية فى اقليم لويسيانا اضطرابا عظيما على اثر وفاة السناتور لونج وبدأ خصومه السياسيون فى محاربة النظم القائمة ومحوها وتتوقع الدوائر الرسمية قيام هؤلاء الخصوم بحملات عنيفة على القوانين الشريعية التى سنها السناتور لونج وظنها اهالى لويسيانا داعمة لاسس الدكتاتورية ونيرها الثقيل والمطالبة بشدة بتغيير هذه القوانين الظالمة

وتعتقد الدوائر المطلعة ان وفاة لونج أزاحت شبح التهديدات التى كانت تسود الافق السياسى بتفكك عرى الوحدة الديموقراطية فى الجنوب وبذا يتوقع الساسة ان المستر روزفلت سيعاد انتخابه فى العام القادم

ذيول قضية المتهمين بالاعتداء على الباخرة برين

نيويورك فى ١١ سبتمبر — طلب حاكم ولاية نيويورك من المستر شورمان قاضى محكمة المخالفات تقريرا مفصلا عن التصريحات التى أدلى بها القاضى برودسكى فى قضية المتهمين الذين اعتدوا على الباخرة الالمانية برين

أخبار المانيا

مؤتمر النازى — ملخص كامل لاقوال الخطباء

نورنبرج فى ١١ سبتمبر — قال الدكتور هيس نائب رئيس الحزب الاشتراكى الوطنى فى خطاب الافتتاح الذى ألقاه فى المؤتمر السابع فى الحزب الاشتراكى الوطنى الذى أطلق عليه مؤتمر الحرية ، قال اذا كان حزب النازى يحتفل فاننا نقف هذا العام عند واحدة تدل على طور جديد فى حياة شعبنا لا نظير له فى العظمة ولا سبيل لان يفوت مؤرخو التاريخ الالمانى ذكره . وأشار الى يوم ١٦ مارس سنة ١٩٣٥ ويوم اعلان العودة لنظام الخدمة الاجبارية حين تحررت المانيا من قيود المعاهدة التى فرضت عليها بالقوة ، واستردت حقها الطبيعى الاول الذى يتمتع به كل شعب حر من تجهيز نفسه بالجيش والسلاح اللازم للحصول على الحرية والاستقلال (هتاف شديد وتصفيق حاد)

وقال أن المانيا تقف اليوم على قدم المساواة فى الحقوق مع كل شعوب العالم الحرة والمانيا بمحض حريتها ومع صيانة كل مصالحها تعقد مع الدول الاجنبية معاهدات ودخلت فى مفاوضات اقترحتها من جانبها مع أكبر دولة بحرية فى العالم وفازت بحق الحصول على الدفاع الكافى فى البحر وقبلت فى نفس الوقت تحديدا معقولا معقولا .

وقال ، كما ان حزب النازى يحمى الحرية فى الداخل فان قوات الدفاع تذود عن الحرية فى الخارج وقال ان الحزب وقوات الدفاع عضدان تقوم عليهما الدولة وكما ان الجيش لا مطمع له فى فتح اقليمى فى البلاد الاجنبية ولا هو من مهمته فان مهمة الحزب وواجبه لا شأن له فى احداث انقلابات تمامية بين الشعوب الاخرى فليس للاشتراكية الوطنية نزعة دولية (هتاف شديد)

وتكلم هيس بعد ذلك عن مؤتمر الكومنترن بموسكو فقال : ان المانيا مصممة على أن لا تسمح النصر الذى احرزه هتلر على البلشفية أن يذهب هباء . والمانيا مصممة لذلك على أن لا تسمح لاعضاء هذا الجنس الذى ينشر البلشفية فى العالم سرا وعلنا أن يكون له نفوذ . وان البلشفية معناها انهيار الاشتراكية الوطنية وقال ان ثورة سنة ١٩١٨ قد محى وعادت المانيا حرة بفضل قيادة هتلر وزعامته

الجماهير تهتف وتصفق

وحين فرغ هيس من خطبته وقف العشرون الفا الذين احتشدوا فى مكان المؤتمر وهتفوا هتافا حماسيا متواصلا

خطاب ستريشر

وتكلم جوليوس ستريشر فألقى كلمة قصيرة رحب فيها بالمؤتمرين

هتلر يشكره

ولقد قابل هتلر هذه الكلمة بمصافحة ستريشر شاكرا

فاجنر يتلو بيان هتلر

وبعد ذلك وقف الهر فاجنر زعيم شعبة الحزب المحلية وتلا بيانا مجموعا باعضاء هتلر ، بدىء باستعراض أهم الحوادث فى تاريخ الحزب وعلى الخصوص معالجة ازمة البطالة وانقاص عدد العاطلين من اكثر من ٦ ملايين الى مليون وثلاثة ارباع المليون ، واسترداد سيادة المانيا كاملة بالاخذ بنظام الخدمة العسكرية الاجبارية وانشاء جيش حتى لم تصبح المانيا دولة مسلوبة من وسائل الدفاع ، بل محمية لا بالمواثيق والمعاهدات وانما بالعزيمة الصادقة وبقوة الشعب الفعلية ، والويل اليوم للبلد الضعيف فى العالم الذى اصبح فيه معنى العدل خيالا ، فان ثروات مثل هذه البلاد أصبحت تعتبر حقا للدول الكبرى . وقال ان دعاة مبدأ (لا حرب بعد اليوم) يعملون لاقامة اكبر أداة للحرب على ان المانيا لا غرض لها فى اكثر من ان تعيش فى سلام وصداقة مع جيرانها .

وانتقل هتلر الكلام عن دعاة أعداء النظام النازى فى الداخل وقد قسمهم الى ثلاث طوائف

١ — الماركسية اليهودية

٢ — حزب الوسط الكاثوليكى

٣ — بعض العناصر الرجعية التى لا سبيل الى تقديمها

هتلر يضع حجر الاساس فى بناء قاعة لمؤتمر النازى

نورنبرج فى ١١ سبتمبر — وضع هتلر بعد ظهر اليوم بحضور عشرين ألفا من النازى فى ملابسهم الرسمية ، حجر الاساس فى بناء قاعة المؤتمر التى سيستغرق بناؤها ثمانى سنوات ، وتتسع عند تمامها لالاف عديدة من المؤتمرين .

وقد وصفها هتلر فى الخطاب القصير الذى ألقاه بهذه المناسبة بانها ستكون الاولى بين المبانى الجبارة فى الريخ الثالثة . وقال ان الشعب النازى سيحتشد سنويا فى هذه القاعة مدى قرون عديدة .

وقد ختم الاحتفال باطلاق المدافع .

وسط هذا القلق

احسن ضمان فى الملكية العقارية

فقد يمكنه ان يهبط سعر الاوراق المالية ولكن الاراضى ترتفع اثمانها دائما .

لكل عملية بيع أو شراء اراضى لفيلات أو لعمارات اتصلوا بوكالة فرانك وشركاه

وهو يوفر لكم أسباب الاغتباط والرفاهية التامة

....

١٢٦ عماد الدين

ص . ب . ١٧٢٤

تليفون ٤٠٨١٢

أجزاخانة الحياة المصرية

شارع زين العابدين

أول شارع سلامة بالسيدة

على استعداد تام

لخدمة العائلات السيدة

الكرام من روائح

عطرية وأدوية

جاهزة على انواعها

تحضير التذاكر بكل

دقة واتقان

وتقدم لكل مشتر

باثنى عشر غرشا

صناعة كوبون

مواساة مجانا مع

العلم بانه فى السحب

الاخير للمواساة كسب

٢٠٠ وذو عشرة على عشرين

منه تابعها جاهلى كوبونات

المواساة نمرة ١٦٤٧٢٥

العلم : مشرحت لكم الدرس امس والدرس تقول انك لم تفهم شيئا يا غبى ...

التلميذ : الذى لم اتمكن من قراءة ما كتب على السبورة وانا فى مكانى

المعلم : يجب ان تستعين بنظارة وتكون عيونها كوبونكس وتحصل عليها عند :

نظارات فرانكو اجبسيان شارع البوهرى امام محل مانوساكس

محل ل بوبيه اثمان خصوصية للطلبة

ماكينة الحرث الالمانية

لانس

تشتغل بالغاز الوسخ الرخيص : قوة ٢٠/٣٠ و ٣٠/٣٥ و ٣٨/٤٤ حصان

هى الماكينة الوحيدة التى حازت قصب السبق فى الزراعة والدوائر وتحرث الفدان بحوالى ٣٥ قرشا

مضمونة من صلب متين بسيط الادارة سهلة الادارة وتصلح لادارة طلمبات المياه بوفر عظيم

وهى الماكينة اللازمة هذه الايام لكل مزرعة للوفر والاقتصاد خابر وابشر انها

شركة الدلتا التجارية

مصر : اسكندرية : المنصورة : المنيا : اسيوط : سوهاج

بمناسبة فتح المدارس

تعرض تشكيلة عظيمة من أشكال مختلفة لحزم طلبة المدارس

بمحل أحمد الحكيم

١٠ شارع فؤاد الاول بمصر

لمدة ١٥ يوما

في الجمعية العمومية لعصبة الامم

ملخص واف لاقوال الخطباء في جلسة اليوم

خطاب هور المنتظر

جنيف في ١١ سبتمبر —

أكد السير صموئيل هور في مستهل خطابه في الجمعية العمومية لعصبة الامم في عبارات عامة تأييد الحكومة البريطانية للعصبة ونظام الجماعة الذي عني وصفه وتحديده . فقال ان العصبة ليست دولة عليا كما ان الدول المشتركة فيها لا تتنازل عن سيادتها ولا ميثاق العصبة يطلب منها أن تتنازل عن هذه السيادة وان تقبل قرارات الدول الاخرى في أي أمر يمسها ، وقال ان العصبة كما أقامها أعضاؤها وستنجح أو تفشل طبقا لاتفاق كلمة أعضائها أو اختلاف الرأي بينهم وتوفر القوة

معنى السلامة الاجماعية

وقال ان معنى السلامة الاجماعية هو تنظيم السلام ومنع الحرب بالعمل الاجماعي وهو فكرة معقدة غير هينة إذ انها تعني اكثر مما يطلق عليه الجزاءات وليست تعني المادة ١٦ وحدها بل كل الميثاق فهي تفرض الاحترام الدقيق لكل التزامات المعاهدة وأساسها سلسلة من الالتزامات الاساسية التي قبل بها أعضاء العصبة أن يخضعوا منازعاتهم التي قد تفضي للحرب للوسائل والاجراءات السلمية طبقا للاجراءات التي نص عليها الميثاق وقبلوا أن لا يلجأوا للحرب لتسوية هذه المنازعات اتباعا كما الميثاق

وقال ان الشرطين الاساسيين لتنفيذ نظام السلام الاجماعي هما تخفيض أعضاء العصبة لسلاحهم الى أقل حد ممكن ، وان يكون تعديل الاحوال الدولية التي يكون بقاؤها خطرا على السلام واسطة عصبة الامم وبالاتفاق وبالوسائل السلمية . وقال ان هناك التزاما أخيرا لا يتم هذا النظام هو التزام للعمل الاجماعي لانهاء الحرب في حالة التجاء دولة لها انتهاكا لعهودها

وقال ان هذا النظام من أسمى الافكار والمبادىء التي اهتدى لها البشر في التاريخ ولكن تحقيقه لا يمكن ان يكون سهلا حتى في اصلح الظروف وأنسبها ، وقد أصبحت الظروف غير مواتية وقد عادت روح الحرب كأداة من أدوات السياسة القومية عادت هذه الروح وأخذت تبدو من جديد في الميدان ، وتبدد التجريد من السلاح ليحل محله الرجوع الى التسليح : وهذه العصبة التي افتقرت لعضوية دول هامة قد أخذت تفقد عضوية آخرين وبذلك زاد العبء على الاعضاء الذين حافظوا على اخلاصهم للعصبة فداحة . ولكن اذا كان لا بد من حمل عبء الجماعة فيجب أن يتعاون الجميع في الحملة واذا كانت المخاطر في سبيل السلام لا بد من مواجهتها فيجب أن يواجهها الجميع فان سلامة الكثيرين لا يمكن ان تضمن بواسطة جهود قليلين مهما كانت قوتهم وانا باسم حكومة جلالة الملك اعلن انها أول من يتقدم للوفاء بالتزاماته التي يفرضها ميثاق العصبة بكل ما لديها من وسائل ولها من قوة . فقد أصبحت الافكار والمبادىء الواردة في الميثاق جزأ من الضمير البريطاني القومي

ولقد أجاب وزير الخارجية في الفقرات الاخيرة من خطابه الطويل المتين الحجة أجاب فيها على أسئلة أولئك الذين يبرون الشكوك في اخلاص وثبات الحكومة البريطانية في موقفها من عصبة الامم ، كما انه اعرض عن وجهة نظر بريطانيا في عبارات صريحة .

قال : لقد قيل ان بريطانيا تعمل متأثرة بواعث لا صلة لها بالاخلاص للعصبة وبين الظلم والخطورة ايضا والتغرير تشجيع مثل هذه الاوهام ، فان مسلك حكومة جلالة الملك يسوده الاخلاص دائما للعصبة وليس موقفها اليوم شاذا ولا هو انتقالي بل هو استمرار لهذه القاعدة وان فيما اعلن من الرأي العام يدل تماما على ان الشعب يؤيد الحكومة في قبول الالتزامات الناشئة عن عضوية العصبة التي كثيرا ما اعلن انها حجر الزاوية في سياستنا الخارجية .

وقال : ان الشعب البريطاني قد أعرب عن تأييده لمبادىء العصبة وليس لناحية خاصة وان في الاخذ بأي رأي آخر اهدارا صارخا من قيمة حسن نيتنا واضعافا لاخلاصنا

وقال ان عصبة الامم احتراما لالتزاماتها الوقتية الصريحة تقف في جانب المحافظة الاجماعية على الميثاق كاملا وعلى الخصوص فيما يتعلق بالمقاومة الحازمة الاجماعية لكل أعمال الاعتداء بغير استشارة

والحكومة البريطانية تقف مع العصبة وتؤيدها في هذا . ولقد أثبت موقف الشعب البريطاني في الاسابيع الاخيرة ان هذا ليس عاطفة وقتية قابلة للتغيير بل هو مبدأ يتمسك به وتتمسك به حكومته بقوة . وهذا اذن هو موقف بريطانيا من ميثاق العصبة ولست أظنه سيتغير ما بقيت العصبة هيئة منتجة مفيدة . وستبقى الصلة بين المملكة المتحدة والقارة الاوروبية سليمة

هاواريات يدافع عن الحبشة

ثم تلاه هاواريات وزير الحبشة المفوض في باريس ، وهو الذي حل محل المسيو جز في التكلم باسم الحبشة رسميا أمام عصبة الامم ، وألقى الخطاب التالي . بعد ظهر اليوم .

الوفد الايطالي لا يستمع لخطابه

ومما يجدر ذكره ان الوفد الايطالي وعلى رأسه البارون الوازي ظل في الردهة الخارجية طول الفترة التي استغرقها هاواريات في القاء خطابه .

الاحباش يحرمون الغير

وقد افتتح خطابه قائلا : لقد نقب ، الذين سمحت لهم اداتهم ، الاحباش بانهم بربرة ولكن هؤلاء البربرة قد اعطوهم درسا في قوة احتمال واحترام الامم الاخرى .

جهود الامبراطور

فالحكومة الحبشية سعت منذ ثلاثة قرون ونصف قرن ، في أن توفق بين تقاليدها القديمة . وأهم مبادىء المدنية الحديثة . وقد فتح الامبراطور باب امبراطوريته على مصراعيه ليدخلها من يشاء ضيفا ، ورحب بكل مجهود لاستغلال موارد الحبشة الطبيعية

والآن جاء الوقت ليعرف العالم ماذا كانت نصوص عهد العصبة ومختلف المعاهدات كانت حقيقة أو سرابا

تحريم الرق في الحبشة

ثم أشار بعد ذلك الى الرق فقال : ان الحبشة حرمته ومع ذلك فقد كان مركز الرقيق في الحبشة اكثر احتمالا عن مركز كثيرين ممن يدعون أحرارا في العالم المتمدن .

ومع ذلك فمنذ ان انضمت الحبشة الى عصبة الامم واعتلى الامبراطور الحالي عرش البلاد فقد فرضت عقوبات صارمة على تجارة الرقيق ولكن عهوده كلية يقتضي وقتا

الحرب تزعزع الثقة باوروبا

ثم استطرد قائلا : واذا ما اندلعت نيران الحرب فان جميع الاجناس الملونة سيعتبرونه خطرا يهدد كيانهم وفقد أوربا بذلك احسن ميزاتها وهي ثقة هذه الشعوب فيها .

كيف توسل ايطاليا بث دعايتها ضد الحبشة ؟

واستنكر هاواريات الاساليب التي لجأت اليها ايطاليا في تحضير الصور والافلام التي اتخذتها وسيلة لدعاواها ضد الحبشة مدللا على ان في وسع المرء ان يستخرج من الصور ما يتفق ووح دعايته مستعينا على ذلك بالوسائل الفنية الحديثة

هواريات يقترح تشكيل لجنة تحقيق

واختتم الوزير دفاعه الحار محتجا احتجاجا شديدا على اتهامات ايطاليا التي توجهها للحبشة . واقترح ان تشكل لجنة دولية للتحقيق فتسافر الى الحبشة في اقرب فرصة للتحقق من مبلغ الصدق في اتهامات ايطاليا لبلاده

خطاب مندوب استراليا

وأعقبه مستر روس فأكد ان السياسة الخارجية للدول المشتركة في العصبة تقوم على اساس مبادىء ميثاق العصبة الذي يجتاز بسبب المشكلة الحبشية الايطالية اليوم امتحانا قاسيا

خطاب مندوب المجر

وتكلم الجنرال تانكزوس مندوب المجر فدعا لمساواة في التسليح واقترح انشاء لجنة للاقليات ولم يتعرض للمشكلة الحبشية

خطاب وزير خارجية النرويج

وتكلم هلفاوان كنت فذكر الحاضرين بمعارضة النرويج لضم الحبشة لعصبة الامم على انه ناشد المجلس ان يجد تسوية سلمية للنزاع الحالي

خطاب وزير خارجية النمسا

وتكلم الكونت بيرجر فالدنج فذكر اعضاء الجمعية بعودة النمسا وتعاونها الصادق مع عصبة الامم وأعرب عن الامل في نجاح التعاون الاوربي في ايجاد حل للخلافات الحاضرة

انتهاء الجلسة

وقد رفعت الجلسة بعدئذ على ان تعود للانعقاد عند الساعة العاشرة من صباح غد

وقع خطاب هور في دوائر جنيف

جنيف في ١١ سبتمبر — تعتبر خطبة هور حادثا سياسيا ذا اهمية غير عادية ولذلك يجد جميع الدوائر متحفظة في الاعراب عن رأيها في نتائجها . على ان الرأي الغالب في الدوائر الفرنسية هو ان الخطبة كانت معتدلة جدا

وقع خطاب هور في روما

روما في ١١ سبتمبر — قوبلت خطبة هور في دوائر روما ببرود شديد وهي تعتبره اغلاقا لباب الامل في مفاوضات جديدة في خارج عصبة الامم .

تعليقات جورنالي ديتاليا

وتقول « جورنالي ديتاليا » ان السير هور في خطابه الطويل الغامض عاد يؤكد موقف بريطانيا المشاغب . ولقد خيب هذا الخطاب آمال دوائر عديدة كانت تتوقع أن يكون في وجود هور بجنيف أخذ بسياسة أميل للسلام

تعليقات تريبون

وقالت « التريبون » ان ايطاليا تصمد في موقفها بقوة وعزيمة أمام مؤامرات بريطانيا ومحاولات الارهاب التي تقوم بها .

وقع خطاب هور في الدوائر الالمانية

برلين في ١١ سبتمبر — أثارت خطبة السير صموئيل هور في الجمعية العمومية لعصبة الامم اهتمام الدوائر الالمانية وتقول البرلينر تاجبلاط في تعليقاتها عليها ان كلمات موسوليني القوية قد قوبلت من بريطانيا بعبارات قوية أيضا للمرة الاولى في تاريخ العصبة . وتقول ان هذه الخطبة وان دعت الى الاعتدال والرفق فانها تزيد الهوة التي تفصل بين ايطاليا وانجلترا عمقا . وقالت ان أشد الناس تفاؤلا لا يستطيعون ان يخدعوا أنفسهم في تفسير خطاب هور وانه لا يمكن إلا أن يزيد ايطاليا تشبثا بخطتها الاولى .

البارون الوازي يرد على السير هور

باريس في ١١ سبتمبر — ينتظر ان يرد البارون الوازي على ما جاء في خطاب السير صموئيل هور في الجمعية العمومية لعصبة الامم اليوم ، في يوم الجمعة القادم

تعليقات صحيفة تريبونا على خطاب هور

روما في ١١ سبتمبر — تقول صحيفة تريبونا في تعليقاتها على خطاب هور ان الجملة الاخيرة منه تدل على ان حكومة لندن قد تنسحب من عصبة الامم وتنفض يديها من شؤون اوربا السياسية اذا ما عجزت العصبة عن تسوية المشكلة الحبشية تسوية تتفق ووجهة نظر بريطانيا

مباحثات الساسة في جنيف

جنيف في ١١ — سبتمبر — استقبل مسيو لافال البارون الوازي وتباحث عندئذ مع سفيديخ وصموئيل هور وايدن بحضور مسيو ليجيه السكرتير الدائم لوزارة الخارجية الفرنسية ومسيو ستراج رئيس قسم عصبة الامم بوزارة الخارجية الفرنسية

هل الحرب على الابواب ؟!

تعليمات جديدة للجالية الايطالية في الحبشة

أديس ابابا في ١١ سبتمبر — صدرت التعليمات للرعايا الايطاليين الموجودين في داخلية البلاد الحبشية بالسفر الى اديس ابابا توا . وترى الدوائر المطلعة ان في هذا الدليل على ان الحرب على الابواب وان نيرانها ستشب في القريب العاجل

امبراطورة الحبشة تناشد

نساء العالم الصلاة من أجل السلام

اديس ابابا في ١١ سبتمبر — رحبت جلالة الامبراطورة بوفد الجمعية الدولية النسوية للسلام والحرية بكلمة باللغة الوطنية نقلتها الى اللغة الانجليزية الاميرة ساهاي . ناشدت فيها نساء العالم أن وحدن جهودهن وأن يضممن اصواتهن الى اصوات نساء الحبشة وصلواتهن الى صلوات ابناء الحبشة لمنع وقوع جريمة الحرب . وأن يتضرعن لله جل شأنه ان يلهم ساسة العالم الاقوال والافعال المفضية لصيانة السلام والنظام والعدل في العالم .

وقالت جلالتها : ان النساء في جميع الاقاليم والاجواء لهن روحا واحدة ويشعرن شعورا واحدا نحو السلام ونحو الآلام والمصائب التي تنشأ عن الشر الكامن في الحروب . وقالت ان هذا خلق أن يحفز نساء العالم للمطالبة بقوة لتجنب ويلات الحرب وإهراق الدماء بغير طائل

وقالت جلالتها واذا ثبتت الحرب رغم كل هذا فنحن النساء نعرف كيف نؤدي واجبنا المؤلم النبيل كاملا بتضميد الجراح والتخفيف بقدر الامكان من نتائج الحرب وويلاتها القاسية

نفي نبأ استقالة رئيس الجمهورية اليونانية

اثينا في ١١ سبتمبر — كذبت الدوائر الرسمية بعد ظهر اليوم ما أشيع صباحا من ان الرئيس زايميس رئيس الجمهورية اليونانية قد استقال من منصبه . على انها تسلم بأنه يفكر في الاستقالة وان قراره النهائي معلق على طريقة تنفيذ الاستفتاء في مسألة اعادة الملكية . فانه يرى وجوب اجراء الاستفتاء بطريقة تعطي صورة صادقة لارادة الشعب .

أخبار تركيا

تشديد الرقابة على افلام السينما بتركيا

استانبول في ١١ سبتمبر — هبت الصحف التركية تطالب الحكومة بالتدخل الجدي لدى حكومة « واشنجطون » لتحول دون عرض شريط سينغرافي لشركة متروجلدوين ماير » باسم « اربعون يوما على ارض موسى راغ » لانه محشو بافتراءات واكاذيب تحط من قدر الجيش التركي وتسيء الى سمعة الشعب التركي

وقد اقترحت الجرائد على الحكومة تحريم دخول أفلام الشركة المذكورة الى تركيا اذا لم تقم حكومة « الولايات المتحدة » بمنع عرض هذا الشريط وتقديم الترضية الكافية .

الاحتفال بذكرى فك الحصار عن اسكي شهر

اسكي شهر في ١١ سبتمبر — أقيم مهرجان باهر واحتفال عظيم بمناسبة عيد ذكرى فك الحصار عن « اسكي شهر » وقد طافت فيالق الجيش في الميادين والشوارع وقد نزع الجنود بجراتهم الستر الذي يغطي « تمثال الحرية » وسط قصف المدافع واطلاق الاعيرة النارية وهتاف الجنود وصياح الجماهير

اتصال المدن التركية راسا بالمدن الاوربية

انقرة في ١١ سبتمبر — قررت الحكومة انشاء محطات لاسلكية للاذاعة والالتقاط في المدن التجارية الكبرى « قونيا وأزمير واطنه » وقد كان اتصال المقاطعات سواء بالتليفون أو اللاسلكي مع أوروبا — حتى صدور هذا القرار — عن طريق استانبول مما تسبب عنه تأخير المخاطبات

تثقيف صيادي الاسماك في تركيا

استانبول في ١١ سبتمبر — افتتح فريق من اساتذة معهد « الاحياء المائية » سلسلة المحاضرات المنوي القاؤها على صيادي الاسماك باو . محاضرة عنوانها « حالة البوسفور الحوية وطريقة صيد السمك على شواطىء تركيا » وهذه المحاضرات من شأنها رفع مستوى الصيادين وتهذيب طرقهم في صيد الاسماك

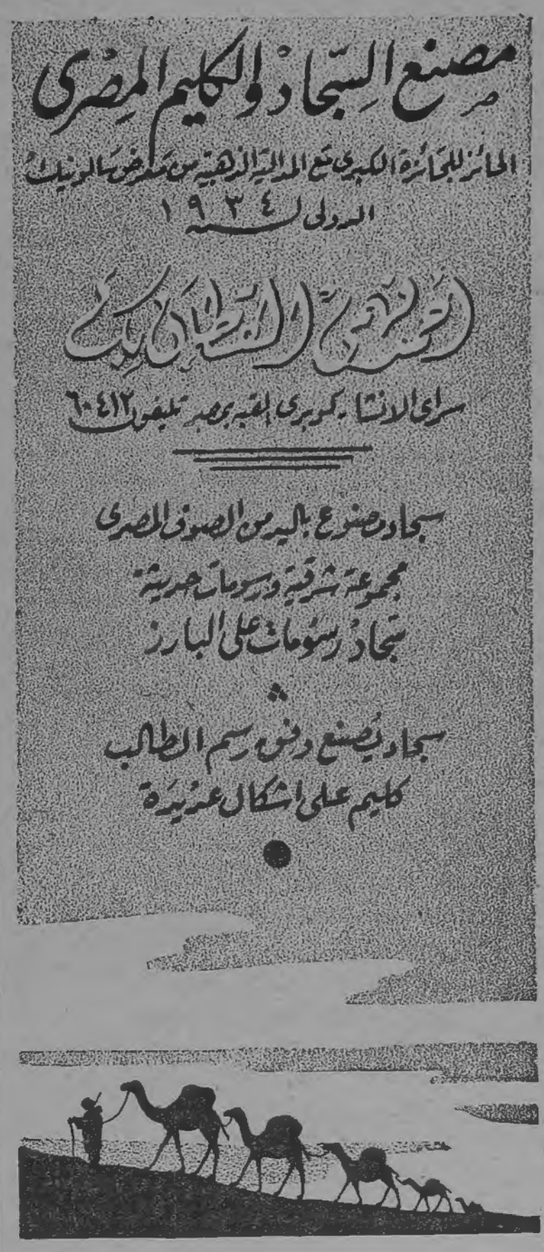

اعلان بيع

انه في يوم ١٨ سبتمبر سنة ١٩٣٥ من الساعة ٩ افرنكي صباحا بناحية بني رافع مركز منفلوط

سباع عدنا الاشياء المبينة بمحضر الحجز ملك متولي عبد الرحيم قاري من الناحية نفاذا للحكم ن ١٩٣ سنة ١٩٣٥ وفاء لمبلغ ٢٧٢ قرش صاغ خلاف النشر وما يستجد

والبيع كطلب احمد ابو الزيد ابراهيم تاجر من الناحية

فعلى راغب الشراء الحضور

نتيجة امتحان شهادة الدراسة الثانوية

(بقية المنشور على الصفحة الاولى)

بنيا قادن الثانوية : ٦ ٢٣ ٩٨ ١٠ ١١ ١٢ ١٣ ١٤ ١٥ ١٦

طلبة المنازل : ٢٣١٧ ١٨ ٢٠ ٣٠ ٣٢ ٣٣ ٣٤ ٣٥ ٣٦ ٣٨ ٣٩ ٤٣ ٤٤ ٤٧ ٤٨ ٤٩ ٥٣ ٥٤ ٥٥ ٥٦ ٥٩ ٦٠ ٦١ ٦٤ ٦٥ ٦٨ ٦٩ ٧٢ ٧٣ ٧٤

لجنة شبرا الثانوية

التوفيقية : ٢٣٧٥ ٧٦ ٧٧ ٧٨ ٧٩ ٨٠ ٨١ ٨٢ ٨٣ ٨٤ ٨٥ ٨٦ ٨٧ ٨٨ ٨٩ ٩٠ ٩١

منها الثانوية : ٢٣٩٢ ٩٣ ٩٤ ٩٦ ٩٨ ٩٩ ٢٤٠٠ ١ ٢ ٣ ٤ ٥ ٦ ٧ ٩ ١٠ ١١ ١٢ ١٣ ١٤ ١٥ ١٦ ١٨

الاسماعيلية الثانوية شبرا : ٢٤٢٠ ٢٢ ٢٣ ٢٤ ٢٧ ٢٨ ٢٩ ٣٠ ٣٢ ٣٤ ٣٦

السلطان حسين الاول الثانوية شبرا : ٢٤٣٨ ٣٩ ٤٠ ٤١ ٤٢

العبدية الثانوية : ٢٤٤٤ ٤٥ ٤٦ ٤٨ ٤٩ ٥٠ ٥١ ٥٢ ٥٣ ٥٤

مصر الثانوية : ٢٤٥٦ ٥٧ ٥٨ ٥٩ ٦٢

اخوان ويصا الثانوية باسيوط : ٢٤٦٣

رقي المعارف : ٣٤٦٤ ٦٥ ٦٧ ٦٨ ٦٩ ٧٠ ٧٢ ٧٣ ٧٤ ٧٥ ٧٦ ٧٨ ٨١ ٨٣ ٨٤ ٨٥ ٨٦ ٨٧ ٨٨ ٩٠ ٩١ ٩٢ ٩٥ ٩٨ ٩٩ ٢٥٠٠ ١ ٢ ٤ ٥ ٦ ٧ ٨ ٩ ١١ ١٣ ١٨ ١٩ ٢٠ ٢١

التوفيق القبطية بالفيوم : ٢٥٢٢ ٢٥ ٢٦ ٢٧ ٢٩ ٣٠ ٣١ ٣٢ ٣٣ ٣٤

شبرا الثانوية : ٢٥٣٥ ٣٦ ٣٧ ٣٩ ٤٠ ٤١ ٤٢ ٤٣ ٤٦ ٤٧ ٤٨ ٤٩ ٥٠ ٥١ ٥٢ ٥٤ ٥٥ ٥٦ ٥٧ ٥٨ ٥٩ ٦١ ٦٢ ٦٤ ٦٥ ٦٦ ٦٧ ٦٩ ٧٠ ٧١ ٧٢ ٧٣ ٧٥ ٧٦ ٧٧ ٧٨ ٧٩

الاميرة فاروق بالقاهرة : ٢٥٨٠ ٨١ ٨٤

الاتحاد الوطني ببولاق : ٢٥٩٠ ٩١ ٩٢ ٩٣

الاستقلال شبرا : ٢٥٩٤ ٩٥ ٩٦ ٩٩ ٢٦٠٠ ١ ٣ ٥ ٦ ١٠ ١١ ١٢ ١٣

الاقباط الكبرى بالقاهرة : ٢٦١٦ ١٧ ١٨ ١٩ ٢٠ ٢١ ٢٤ ٢٥ ٢٦ ٢٨ ٢٩ ٣١ ٣٣ ٣٤ ٣٧ ٣٨ ٣٩ ٤٠ ٤١ ٤٢ ٤٣ ٤٤ ٤٦ ٤٧ ٤٨ ٤٩ ٥١ ٥٢ ٥٣

ابن الرشيد بشبرا : ٢٦٥٦ ٥٧ ٦٠

الامريكان بالقاهرة : ٢٦٦٤ ٦٧ ٦٨

الانجليزية بجزيرة الروضة : ٢٦٦٩ ٧١ ٧٢

النيل شبرا : ٢٦٧٤ ٧٦ ٧٧ ٧٨ ٧٩ ٨٣ ٨٦ ٨٨ ٨٩ ٩٠ ٩١ ٩٢ ٩٣ ٩٤ ٩٥ ٩٦ ٩٧ ٩٨ ٢٧٠٢

جمعية الايمان القبطية الخيرية بشبرا : ٢٧٠٥ ٦ ٧ ٩ ١١

الليلية الحديثة بشبرا : ٢٩١٣ ١٥ ١٦

الامير فاروق الثانوية ببني سويف : ٢٧١٧ ١٨ ١٩ ٢٠ ٢١ ٢٢ ٢٣ ٢٤ ٢٧ ٢٨ ٢٩ ٣٠ ٣١ ٣٢ ٣٣ ٣٤ ٣٧ ٣٨ ٣٩ ٤١

الفيوم الثانوية : ٢٧٤٢

الاهلية الكبرى ببني سويف : ٤٧٤٧ ٤٩ ٥٢ ٥٤ ٥٧ ٥٨ ٥٩

الاقباط الخيرية الثانوية ببني سويف : ٢٧٦٠ ٦٤ ٦٥ ٦٦ ٦٩

التوفيق القبطية بالقاهرة : ٢٧٧٠

كلية اسيوط : ٢٧٧١

طنطا الثانوية : ٢٧٧٢

الرشاد الثانوية بالمنصورة — —

المنيا الثانوية : ٢٧٧٤ ٧٥

الاقباط الثانوية بالمنيا : ٢٧٧٧ ٧٨

الاقباط الثانوية بالخرطوم : ٢٧٧٩

طلبة المنازل : ٢٧٨٠ ٨١ ٨٢ ٨٣ ٨٦ ٨٧ ٨٩ ٩٠

لجنة مدرسة الفنون والصناعات

فؤاد الاول الثانوية : ٢٧٩٣ ٩٤ ٩٥ ٩٦ ٩٧ ٩٨ ٩٩ ٢٨٠٠ ١ ٢ ٤ ٥ ٦ ٧ ٨ ٩ ١٠ ١١ ١٣ ١٤ ١٥ ١٦ ١٧ ١٨ ٢٠ ٢١ ٢٢ ٢٣ ٢٤ ٢٥ ٢٦ ٢٧ ٢٨ ٢٩ ٣٠ ٣١ ٣٢ ٣٥ ٣٦ ٣٧ ٣٨

(البقية على الصفحة الثامنة)

الدكتور ناشد نادر بن يوسف

طبيب جراح ومولد بالمستشفيات الاميرية سابقا
افتتح عيادته بشارع الخديوي بسمائيل ١٨٢
يعالج الفقراء مجانا
مواعيد العيادة من ٨ — ١ ومن ٥ — ٨

الدكتور محمد زكي شاهين

اختصاصي في الامراض الباطنية
افتتح عيادته بأول شارع المشيرين امام المدرسة السنية تليفون ٤٤٨٩٠

بنك التسليف الزراعي المصري

اعلان

يعلن بنك التسليف الزراعي المصري بأن لديه كميات من أجود أنواع بقاوي القمح والفول المنتقاة من أكبر الزراعات بالقطر فضلا عن قيام البنك بغربلة القمح بغرابيل خاصة مستوردة من الخارج لهذا الغرض

وقد حدد ثمن بيع الاردب الواحد من القمح الهندي الذي يزن ١٥٠ كيلو جرام صافي مبلغ ١ ج و٧٥٠ م (جنيه وسبعمائة وخمسون مليما) للافراد ١ ج و٦٦٥ م (جنيه وستمائة خمسة وستون مليما) للجمعيات التعاونية وسعر بيع القمح البلدي ١ ج و٧٣٠ م (جنيه وسبعمائة وثلاثون مليما) للافراد ١ ج و٦٤٥ م (جنيه وستمائة خمسة واربعون مليما) للجمعيات التعاونية

وحدد سعر بيع الاردب الواحد من تقاوي الفول الذي يزن ١٥٥ كيلو جرام صافي ١ ج و٩٠٠ م (جنيه وتسعمائة مليم) للافراد ١ ج و٨٠٥ م (جنيه وثمانمائة وخمسة مليمات) للجمعيات التعاونية وهذه الاسعار تدفع بالخزينة وسلم شون البنك أو محطات الوصول

محكمة شبين الكوم الابتدائية الاهلية

اعلان بيع

في القضية ن ٢٣٦ سنة ١٩٣٤ كلي انه في يوم الاحد ٦ اكتوبر سنة ١٩٣٥ من الساعة ٨ افرنكي صباحا

سباع بجلسة المزايدات العلنية بسراي المحكمة العقار الآتي بيانه عند المزوج ملكيته من غريب وامينة وفريدة وفاطمة أولاد مصطفى مصطفى بدوي ومحمد مصطفى بدوي بصفته وصيا على أولاد اخيه المرحوم مصطفى مصطفى بدوي وهم عبد الفتاح وعبد الرحيم وسنية وشفقة وربيه وزهرة من سرسنا وفاء لمبلغ ١٨٣٧٨٫٨ قرش صاغ وما يستجد من المصاريف حتى السداد وهذا بيان العقار :

٥ ط و١٨ س بزمام سرسنا مركز شبين الكوم منوفية بعوض داير الناحية ن ٧ مشاعا في القطعة ن ٢٢٧ وقدرها ٨ ط و٨ س حدها البحري علي يوسف شاهين وأخوته والشرقي سكن الناحية وهي سرسنا المذكورة والقبلي طرق خصوصي والغربي باقي المساحة بالقطعة نمرة ٢٢٨

١٨٠ مترا مربعا منزل ن ٢٨ سكن كائن بناحية سرسنا المذكورة مقامة مائة وثمانون مترا مربعا مبني بالطوب الاحمر دورين بعوض داير الناحية ن ٧ حده البحري أطيان مصطفى مصطفى بدوي والشرقي محمد حمودة وحسن عطية والقبلي طريق والغربي منزل مصطفى مصطفى بدوي

١٧٥ مترا مربعا منزل ن ٢٩ سكن كائن بناحية سرسنا المذكورة يبلغ مقامه مائة خمسة وسبعون مترا مربعا مبني بالطوب الاحمر دور واحد بعوض داير الناحية ن ٧ حده البحري أطيان مصطفى مصطفى بدوي والشرقي كذلك والقبلي طريق وغربي أطيان مصطفى مصطفى بدوي

٥ ط و١٨ س و٣٥٥ مترا مربعا فقط خمسة قراريط وثمانية عشر سهما وثلاثة خمسة وخمسون مترا مربعا

وهذا البيع بناء على طلب أمين افندي ابراهيم محمود رمضان من طنطا ومزروع ملكيته بتاريخ ٢١ أغسطس سنة ٩٣٤ بحكم نزع ملكية تسجل في ٢٢ منه بهذه المحكمة ن ٨٠٦ صحيفة ن ١٤٨ و١٤٩ وهو صادر من هذه المحكمة والثمن الاساسي الذي تبنى عليه المزايدة هو مبلغ ١٩٢ ج باعتباره ثمنا أساسيا بعد سبق تنقيص الخمس

فعلى من له رغبة في المشتري بالشروط الواردة بحكم نزع الملكية والمودع بملف الدعوى لمن يريد الاطلاع عليه فعليه ان يحضر في الزمان والمكان الموضحين أعلاه .

كاتب البيوع

اخبار وحوادث

الرئيس الجليل

فى رمل الاسكندرية

لمندوب الجهاد الخاص المرافق لدولته

استقبل حضرة صاحب الدولة الرئيس الجليل مصطفى النحاس باشا فى داره العامرة برمل الاسكندرية حضرات: المجاهد الكبير الاستاذ مكرم عبيد ، احمد حمدى سيف النصر بك ، ابراهيم سيد احمد بك ، محمد سليمان الوكيل باشا ، محمد المغازى باشا ، اللواء على فهمى باشا ، محمد احمد الشريف بك ، الاستاذ محمد محمد المرجوشى بك ، الاستاذ ممدوح رياض ، الاستاذ عبد الفتاح الطويل ، الاستاذ عزيز مرهم ، الاستاذ زهير صبرى ، الاستاذ محمد صبرى ابو علم ، الاستاذ ابراهيم عبد الهادى ، الاستاذ حسن سرور ، الاستاذ فريد جرجس ، الاستاذ على الحلوانى ، الاستاذ رافع محمد رافع ، الاستاذ عبد الحليم رافع ، السيد احمد ابو الفضل الجزاوى ، الاستاذ حسين فتوح ، الاستاذ فتحى المحارم ، فضيلة الشيخ محمد ابو زيد ، ابراهيم سعد العقاد افندى ، الشيخ وفى يوسف العربى ، عبد العظيم يس بهم افندى ، ابو بكر فهمى افندى ، جمعة بيومى مذكور افندى ، ميخائيل رومان افندى ، محمد فريد كامل افندى ، عبده عنترى افندى ، عبد العزيز سونى افندى ، السيد حسين محسب ، ادهم السلموني افندى ، عبد العزيز عامر افندى — وكثير غيرهم

خليل ثابت بك

غادر القاهرة فى الساعة السادسة والدقيقة الخامسة والاربعين من صباح أمس حضرة صاحب العزة زميلنا الفاضل خليل ثابت بك رئيس تحرير (المقطم) قاصداً الى الاسكندرية ومنها ركب الباخرة (ماريت) الى لبنان ، وقد ودعه على الرصيف كثيرون من ذوى الفضل والادب . رافقته السلامة

المعرض الدولى

بمدينة باريس

تلقت وزارة الخارجية المصرية دعوة بشأن اشتراك الحكومة المصرية فى المعرض الدولى الذى يعقد بمدينة باريس فى أوائل السنة القادمة .

وقد احالت الخارجية هذه الدعوة إلى وزارتى المالية والتجارة والصناعة لبحثها .

من القاهرة والها

سافر الى الاسكندرية صباح امس حضرة الوجيه السيد عبد الحميد البنان

— وصل الى العاصمة بقطار الساعة العاشرة والدقيقة العشرة من صباح أمس حضرة صاحب السعادة اللواء عبد المجيد فؤاد باشا قائد قسم المحروسة قادما من الاسكندرية .

— سافر الى الاسكندرية بعد ظهر أمس حضرة صاحب العزة محمد العشماوى بك وكيل وزارة المعارف .

— وصل من الاسكندرية بقطار الساعة السابعة والدقيقة ٢٥ من مساء أمس حضرة الاستاذ محمد البابلى وكيل ادارة الامن العام .

— وصل الى القاهرة مساء أمس حضرة صاحب العزة محمد سامى امين بك مدير قسم النظام والخفر بوزارة الداخلية قادما من الاسكندرية .

— قدم العاصمة بقطار الساعة السابعة والدقيقة ٢٥ من مساء أمس جناب قنصل فرنسا فى مصر قادما من الاسكندرية .

بان ضباط البوليس

أتينا أمس على اجتماع لصاحبى السعادة وكيلى وزارة الداخلية ومدير ادارة المستخدمين بها ومدير الامن العام وقد علم مندوبنا ان ذلك الاجتماع كان الغرض منه بحث حالة بعض ضباط البوليس واسناد بعض الاعمال الجديدة إليهم ما تداهم لها مع بقائهم فى سلك رجال البوليس وينتظر قريبا أن يبت فى هذه المسألة

رئيس الوزارة

على مائدة

المندوب السامى البريطانى بالنيابة

الاسكندرية فى ١١ سبتمبر — لمراسلنا :

دعا جناب المستر كلى المندوب السامى البريطانى بالنيابة حضرة صاحب الدولة رئيس مجلس الوزراء الى تناول العشاء فى داره بمصطفى باشا مساء غداً « الخميس » ودعا مع دولته جناب السير جوفرى كوريت الخبير الفنى فى وزارة التجارة والمستر سمارت الموظف بدار المندوب

وزير مصر بوشنطن

غادر العاصمة بقطار الساعة الرابعة والدقيقة الخامسة والاربعين بعد ظهر امس سعادة الاستاذ محمد امين يوسف وزير مصر المفوض بوشنطن قاصدا الى الاسكندرية حيث يشرف ظهر اليوم بمقالة حضرة صاحب الجلالة الملك ويحلف بين يدى جلالته اليمين القانونية بحضور حضرة صاحب السعادة كامل ابراهيم بك وزير الخارجية بالنيابة

وسيغادر سعادته محطة القاهرة فى الساعة الخامسة والنصف بعد ظهر يوم السبت القادم الى بورسعيد فيركب الباخرة فى منتصف ليل اليوم نفسه

وزير مصر المفوض

فى انقره

الاسكندرية فى ٢١ سبتمبر — لمراسلنا :

قابل حضرة صاحب الدولة رئيس الوزراء فى مكتبه بولكلى اليوم حضرة صاحب العزة عبد الملك حمزة بك وزير مصر المفوض فى انقره

وقد اذيع اليوم فى الدوائر الرسمية أنه قد عدل عن نقل عبد الملك بك من منصبه الحالى فى تركيا الى ايران

وكيل وزارة الداخلية

كان معروفا أن يعود الى القاهرة مساء أمس حضرة صاحب العزة حسن فهمى رفعت بك وكيل وزارة الداخلية بعد ان قابل دولة رئيس الوزراء لعرض بعض المسائل الهامة والتى يرجع الفصل فيها لدولته .

ولكنه سوف يعود اليوم الى القاهرة ويذهب الى مكتبه بوزارة الداخلية رأسا

***

الاسكندرية فى ٢٠ سبتمبر — لمراسلنا :

حضر الى الاسكندرية صباح اليوم حضرة صاحب السعادة حسن فهمى رفعت بك وكيل وزارة الداخلية وقابل حضرة صاحب الدولة وزير الداخلية لاعماله تتعلق بمراقبة الامن العام فى فى البلاد هذه الايام .

وكيل وزارة الاشغال

حضر امس الى مكتبه بوزارة الاشغال حضرة صاحب العزة حسين سرى بك وكيل وزارة الاشغال بعد ان طاف على النيل فى منطقة الجيزة متفقدا جسوره واطلع على قوة احمالها للمياه ولاحظ بعض الاعمال الجارية هناك

وزير السويد المفوض

الاسكندرية فى ١١ سبتمبر — لمراسلنا :

وصل الى الاسكندرية اليوم عائدا من أوروبا المسيو دى لندت وزير السويد المفوض فى القطر المصرى .

معاونو الادارة الجدد

ذكرنا قبلا ان وزارة الداخلية ثلاث عشرة وظيفة خالية من وظائف معاونى الادارة وان وزارة الداخلية تلقت أكثر من خمسمائة طلب للاخراط فى سلك هذه الوظائف وجميعهم من حملة اللسانس ، وقد استقر الرأى على عقد امتحان لبعض الذين رشحتهم الوزارة لهذه الوظائف على أن يحال على الكشف الطبى من ينجح منهم فى هذا الامتحان لتعيينه فى احدى هذه الوظائف

اجتماع مجلس الوزراء

واهم قراراته

الاسكندرية فى ١١ سبتمبر — لمراسلنا :

اجتمع مجلس الوزراء فى الساعة الحادية عشرة قبل ظهر اليوم فى ولكلى برياسة حضرة صاحب الدولة محمد توفيق نسيم باشا ، وفى الساعة الواحدة بعد الظهر انضم اليه سعادة عبد الحميد بدوى باشا كبير المستشارين الملكيين وظل منعقدا الى الساعة الثانية إلا ربعا

وهذه الجلسة هى أطول جلسة عقدت منذ انتقال الوزارة الى مصيفها بالاسكندرية حتى اليوم

وقد علمت ان من أهم القرارات التى وافق عليها المجلس فى اجتماعه هذا ما يأتى :

مد خدمة

حسن صبرى بك

١ — وافق المجلس على مد أجل خدمة حسن صبرى بك وزير مصر المفوض فى لندن بضعة شهور

٢ — مشروع مرسوم قانون لفتح اعتماد اضافى قدره ٢٠٠٣٠٠ جنيه فى ميزانية مصلحة الحدود للتوسع فى الاعمال الجديدة فى هذه المصلحة على ان يؤخذ هذا الاعتماد من الاحتياطى العام لتسوية تشغيل أكبر عدد من عربان الصحراء الغربية الذين أودى بهم الجوع والقحط هذا العام

٣ — تجديد عقد محمد عاكف بك معيد اللغة التركية بكلية الاداب لمدة سنة بدرجته ومرتبه الحاليين

٤ — تجديد عقد الدكتور هرمن مدير قسم الحشرات فى وزارة الزراعة لمدة سنتين بمرتبه ودرجته الحاليين

٥ — ترقية احمد رضا كامل افندى مندوب سكة حديد الرمل الى الدرجة الرابعة

٦ — منح مستر سدنى مفنش خزانات قسم هندسة الوادوات علاوة قدرها ٥٠ جنيها

٧ — ترقية عبد الحليم امين افندى الى الدرجة الثالثة المخصصة لمدير ادارة الورش بالسكك الحديدية

٨ — مشروع مرسوم قانون لوضع لائحة لمدارس التجارة المتوسطة

٩ — مشروع مرسوم بقانون خاص بامتحانات الدور الثانى لمدارس التجارة المتوسطة والفنون التطبيقية

١٠ — اعتماد الاجراءات التى قررتها وزارة الاشغال فيما يختص ببعض الطرق فى مدينة القاهرة

١١ — مد خدمة الشيخ مصطفى عنانى المفتش الاول للعلوم العربية بالمعاهد الدينية لمدة سنتين من تاريخ بلوغه السن القانونية

١٢ — تطبيق قرار مجلس الوزراء الصادر فى ١٠ مارس سنة ١٩٢٩ بالموافقة على تكليف أطباء مستشفى أسيوط والاسكندرية الاميريين عمل صور لاشعة للمصابين الذين يرى الاطباء الشرعيون ضرورة تصويرهم مقابل أجر يمنح لجميع اطباء المستشفيات الاميرية الذين يقومون بهذا العمل فى كافة الجهات .

١٣ — صرف دفتر رخص للسفر بنصف أجرة على السكك الحديدية للمحاكم الاكبر للطائفة الاسرائيلية

١٤ — منح سليم عطا الله افندى ناظر محطة اسكندرية علاوة استثنائية قدرها ٣٠ جنيها سنويا

١٥ — ربط مبلغ ١٥٧ جنيها ونصف جنيه على رئيس الارسالية لاعادة قيمة الرسوم النسبية على سجل عقد شراء أرض لتخصيصها لبناء كنيسة ومدرسة باسم القديس جورج

١٦ — تسوية حالة عبد العظيم درويش افندى المدرس بالمدارس الثانوية بمنحه مرتب ١٩ جنيها فى الدرجة السادسة من تاريخ عودته من البعثة

١٧ — رفع التقدير النهائى لتكاليف مشروع بناء المعمل الكيمائى بالقاهرة من ٣٢ الف جنيه الى ٣٩٫٥٠٠ جنيه أى زيادة ٧٫٥٠٠ جنيه قيمة تكاليف تجهيز البناء بطرق الهوية الصناعية

١٨ — تجديد عقود طائفة من الموظفين الاجانب

١٩ — فتح اعتماد بمبلغ ٦٣٤ جنيها فى ميزانية وزارة التجارة لانشاء ثلاث وظائف احداها فى الدرجة الخامسة والاخريان فى الدرجة السادسة نقلا من ميزانية وزارة الداخلية بمناسبة نقل بعض اختصاصات دائرة المطبوعات من وزارة الداخلية الى وزارة التجارة

قرارات هامة

يصدرها مجلس نقابة

المحامين الشرعيين

اجتمع مساء امس مجلس نقابة المحامين الشرعيين برياسة الاستاذ الكبير عبد الرزاق القاضى بك المحامى الشرعى وبعد أن استعرض شؤون المحامين قرر ما يأتى :

اولا — تعيين الاستاذ محمد خيرت راضى بك المحامى الشرعى عضوا بمجلس النقابة بدلا من الشيخ محمد خليفة بك المحامى المفصول من العضوية لما نسب اليه

ثانيا — استبعاد ارمانة محام من جدول المحامين المشتغلين لعدم قيامهم بسديد الاشتراكات رغم طلب تسديدها منهم .

ثالثا — إحالة عشرة محامين اقترضوا من اموال النقابة ولم يسددوا ديونهم على مجلس التأديب لمحاكمتهم من أجل ذلك

ثم ارفض المجلس عند الساعة التاسعة مساء .

سفر المستر ريكيت

الى انجلترا

اتخذت حكمدارية بوليس العاصمة احتياطات كبيرة فى مطار ألماظة صباح أمس لسفر جناب المستر ريكيت الى لندن .

وقد انتشر رجال البوليس السرى والعلنى فى جميع انحاء المطار والطرق المؤدية اليه ومنعوا الجمهور من الدخول الى المطار او الاقتراب منه .

وفى الساعة الحادية عشرة والربع وصل المستر ريكيت الى المطار وركب احدى طائرات شركة الطيران الهولاندية وستمر فى طريقها بمرسيليا وطولون .

وقد حاول الصحفيون ومصورو الصحف الدخول الى المطار فلم يفلحوا

المستر جرافتى سميث

الاسكندرية فى ١١ سبتمبر — لمراسلنا :

ابحر اليوم من الاسكندرية المستر جرافتى سميث الذى كان موظفا فى دار المندوب السامى البريطانى هنا ونقل الى وظيفة قنصل بالموصل قاصدا بيروت ومنها الى مقر منصبه

نفى تعيين

وكيل انجليزى للجامعة

الاسكندرية فى ١١ سبتمبر — لمراسلنا :—

ذكرت احدى صحف الصباح اليوم ان النية اتجهت الى تعيين وكيل انجليزى للجامعة المصرية . وقد استفسرنا من المصادر الرسمية عن صحة هذا الخبر فنفته نفيا باتا وقالت « ان قانون الجامعة فيه نص صريح على ان وكيلها ينتخب واسطة مجلس الجامعة من عمداء الكليات »

ومع ذلك فللجامعة وكيل موجود الآن وهو صاحب السعادة على ابراهيم باشا عميد كلية الطب

قانون الازهر الجديد

اجتمعت أمس اللجنة التى الفت للنظر فى تعديل قانون الازهر وبحثت ملاحظات الكليات والمعاهد وظلت منعقدة الى قبل الظهر وسترفع مواد القانون الى المجلس الاعلى للازهر لبحثها تمهيدا لاقرار هذا القانون .

مجلس الازهر الاعلى

يعقد اليوم مجلس الازهر الاعلى للنظر فى المسائل المعروضة عليه والخاصة بشؤون كثيرة للمعاهد الدينية وموظفيها وتعيين بعض خريجى قسم التخصص فى بعض الوظائف ورفع مرتبات بعض ملاحظى المعاهد من العلماء وغير ذلك من الاعمال

مدير المطبعة الاميرية

صدر قرار لوزير المالية بترقية حضرة صاحب العزة محمد امين بهجت بك مدير المطبعة الاميرية إلى الدرجة الثانية ترقية فعلية مع منحه علاوة الترقية وقدرها ٤٨ جنيها فى السنة .

برقيات هامة

من مكتب « الجهاد » بلندن

الصحف الانجليزية المسائية

وخطاب السير صموئيل هور فى جنيف

لندن فى ١١ سبتمبر — لمراسل « الجهاد » الخاص — نشرت صحف المساء ذلك الخطاب السياسى الخطير الشأن الذى ألقاه السير صامويل هور وزير الخارجية البريطانية اليوم فى مجلس عصبة الامم بجنيف ووضعته تحت عنوانات ضخمة تأخذ بالابصار .

جريدة واحدة تخالف زميلاتها

وقد خالفت صحيفة واحدة فقط زميلاتها من الصحف المسائية ، وتعنى بها جريدة « إيفنن ستاندرد » التى تقف فى عزلة عن سياسة تلك الزميلات ، ولذلك لم تعلق على الخطاب بكلمة .

خطورة الخطاب وتأثيره فى رجال السياسة

وتعليق أحد مندوبى عصبة الامم عليه

أما الخطاب ذاته فقد كانت له خطورته وتأثيره فى نفوس رجال السياسة من الاجانب . وتقول جريدة (ستار) ان المسو أوزفسكى ازبتش احد مندوبى عصبة الامم علق على خطاب السير صامويل هور بقوله : « لقد تقدمت بريطانيا الصفوف وسيتبعها الجميع » .

السير هور يقترح اجراء تحقيق

فى مسألة توزيع الذخائر الحربية

ونشرت جريدة « ايفنن نيوز » مقالا لمكاتبها الدبلوماتى جاء فيه ان دوائر لندن السياسية تنتظر ان تنفذ عصبة الامم الاقتراح الذى ضمنه السير صامويل هور خطابه وهو اجراء التحقيق فى مسألة توزيع الذخائر الحربية .

اهتمام الوزارة البريطانية

بمسألة الدفاع الامبراطورى

لندن فى ١٠ سبتمبر — لمراسل « الجهاد » الخاص — عقدت اليوم اللجنة الوزارية البريطانية جلسة خطيرة فى (داونن ستريت) حضرها كبار الرجال المسئولين عن الدفاع الامبراطورى .

توتر الموقف الدولى فى مصر

رأى لاحدى شركات الانباء

لندن فى ١١ سبتمبر — جاء فى خبر لاحدى شركات الانباء ان الموقف الدولى فى الاسكندرية برغم ظاهرة الهدوء العادية التى تسوده ، أشد ما يكون توتراً

وقالت ان دور الملاهى ودور السينما أشد ما تكون حبورا وبهجة بسبب وجود البواخر الانجليزية فى الميناء ونزول بحارتها الى البر ، وان كانوا يلاحظون النظام ويعودون الى بواخرهم عند منتصف الليل .

وقالت ان حاملة الطيارات « جلوريس » تطوف كل يوم تقريبا بخليج أبى قير وقد ازدحم سطحها بالطيارات ، تحرسها مدمرتان بينما تقف أربع مدمرات اخرى على مقربة من هناك على أتم استعداد .

وقالت ان من دلائل الموقف ظهور عدد كبير من خرائط الحبشة فى الاندية المحلية

وتقول ان القناصل الايطاليين اصدروا تعليمات لمواطنيهم ليلزموا جانب الحذر التام وليبتعدوا عن اعمال الاستفزاز

فى الافق السياسى

(بقية المنشور على الصفحة الاولى)

كانت الوزارة تعلمه من قبل ، وهو ان منطقة بل الشقة ما زالت بخير ، وما زالت القوة المصرية المرابطة فيها بخير كذلك ، وان كل شىء عادى وهادىء كعادته فى كل حين .

وعلى هذا الاساس ، أساس الرؤية بالعين المجردة صدر البلاغ الرسمى الذى يتلى رواية الرواة لهذا النبأ الغريب .

ولعل القراء يذكرون ما علق به « الجهاد » على رواية من هذا القبيل أذاعتها بعض الصحف وعدتها المصادر الرسمية — وكان تعليق « الجهاد » ان الرقابة على الحدود ليست متراخية ولا (لاهية) — وانه ليس معقولا ان تحدث مثل هذه الحوادث دون أن يطير الخبر الى وزارة الحربية كأسرع من البرق ، ولا سيما فى ظروفنا الحاضرة !

هل تحول صعوبات

دون سفر النبيل اسماعيل داود الى الحبشة؟

معلوم ان النبيل اسماعيل داود أظهر نحو جارتنا الحبشة من العطف والاريحية ما ألهج الالسن بحمده والثناء عليه بين المصريين والاحباش على السواء ، وأن حضرته رأس بالفعل جمعية المتطوعين للكفاح عن الحارة الشرقية .

ومعلوم كذلك أن جلالة امبراطور الحبشة قد أبدى من الاغتباط والشكر لاريحية المصريين عامة وحضرة النبيل اسماعيل خاصة ما تناقلته الصحف هنا فى افاضة وإسهاب .

ومعلوم كذلك ان جلالة الامبراطور أعرب سلفا عن ابتهاجه باليوم الذى يصل فيه حضرة النبيل الى الحبشة ، إذ يستقبله بما هو أهله من التكريم البالغ والحفاوة اللائقة بمقامه الجليل وعمله النبيل .

وبيؤنا الذى نسوقه اليوم الى القراء هو ان حضرته قد استصدر فعلا جواز سفره الى الحبشة . ولكن جوازات السفر الخاصة بأعضاء الاسرة المالكة لا تمر بالطريق المألوف وحده ، ولكن لا بد من مرورها كذلك ببعض المقامات .

فلما انتهى جواز سفر النبيل اسماعيل داود الى بعض تلك المقامات حفظته الى أجل لا نظنه أجلا مسمى .

وعلى هذا ليس يدرى أحد هل يسافر حضرته أو لا يسافر وإن رجح السفر فمتى يكون ؟!!

شركة تورنيكروفت

تمتنع عن دفع الضريبة

وتقاضى الحكومة

قلنا من قبل ان شركة سيارات تورنيكروفت رفعت دعوى على الحكومة طلب فيها الحكم باعفائها من دفع الضريبة المقررة على سياراتها لانها تدفع لها نسبة مئوية من إيراداتها .

وقد علم أحد مندوبى الجهاد ، انه تقرر عرض هذه الدعوى على الدائرة المدنية الاولى بمحكمة مصر المختلطة التى يرأسها جناب المسيو فالكى كاوفى شهر نوفمبر المقبل .

أجهزة واقية

من الغازات السامة

للاجانب فى مصر

علم أحد مندوبى (الجهاد) ان كثيرين من كبار أفراد الجاليات الاجنبية فى مصر تقدموا الى قنصلياتهم بكتب موقعة بامضاءات كثيرة طالبين فيها العمل على استيراد جهازات واقية من الغازات السامة استعدادا للطوارىء .

وقد علم مندوبنا انهم قالوا فى كتابهم ان حكوماتهم عملت على تدريب الاهالى على استعمال الجهازات الواقية وهم يرون ان من الواجب ان ينسوا وا بأوطانهم لاسيما وان الانباء الخارجية والاستعدادات الحربية التى تقوم بها معظم الدول تدل على ان العالم اصبح على أبواب حرب لذلك يطلبون الى قنصلياتهم مخابرة حكوماتهم فى هذا الشأن حتى ترسل هذه الجهازات لرعاياها .

١٨ قطعة فى حيفا

من الاسطول البريطانى

وصل الى حيفا بفلسطين ست قطع جديدة من الاسطول البريطانى ورست فى ميناء حيفا فأصبح عدد هذه القطع الراسية فى الميناء ١٨ وقد زار اليوم سعادة رئيس البلدية ووكيل حاكم المقاطعة قطع الاسطول الجديد ، والمنتظر ان تصل قطع أخرى من هذا الاسطول الكبير .

ترقيات كبار الموظفين

فى وزارة المالية

وافق وزير المالية على ترقية حضرات الافندية :

محمود زكى سالم مدير مكتب مراقبة البنوك والشركات العقارية الى الدرجة الثالثة مع منحه علاوة الترقية وقدرها ٤٨ جنيها فى السنة ، ومحمد امين خلف الله المفتش بالمالية ومحمد عزمى مدير حسابات التنظيم وعلى شكرى مدير حسابات الحربية وعباس السيد وكيل المطبعة الاميرية إلى الدرجة الرابعة مع منح كل منهم علاوة الترقية وقدرها ٣٦ جنيها فى السنة وعبد الملك ميخائيل وكيل حسابات التنظيم وعطا الله اثناسيوس الموظف بالمطبعة الاميرية إلى الدرجة الخامسة مع منح كل منهما علاوة الترقية وقدرها ٣١ جنيها فى السنة ، وجميعهم رقوا ترقية فعلية .

النقابة الزراعية

والغاء ضريبة الصادر

على القطن وبذرته

الاسكندرية فى ١١ سبتمبر — لمراسلنا :

حضر الى ولكلى اليوم حضرة صاحب العزة حمدى سيف النصر بك وكيل النقابة الزراعية ومعه يوسف بك نحاس والمسيو فلكس جرين والاستاذ احمد ابو الفضل الجزاوى من أعضاء مجلس ادارة النقابة وقابلوا سعادة وزير المالية حيث أبلغوه قرار المجلس الخاص بطلب الغاء رسم التصدير على القطن وبذرته .

وقد سبق ان قلنا ان هذا الرسم يبلغ حوالى ٤٥٠ الف جنيه

وقد وعدهم سعادة وزير المالية باتخاذ الاجراءات المؤدية الى هذا الالغاء .

وضعت وزارة الاشغال فى بعض الامكنة التى تندفع فيها المياه بجوار جسور بعض كبارى العاصمة صنادل خشبية لصد التيار مخافة أن تصاب الجسور والابنية من شدة اندفاع المياه عنف ويقوم على حراستها بعض رجال الوزارة ممن لهم خبرة بمسائل الملاحة

فى نتيجة امتحانه

الدور الثانى

لشهادة الدراسة الثانوية

وكفاءة التعليم الاولى

يرى القراء فى غير هذا المكان من « الجهاد » نتيجة امتحان الدور الثانى لشهادة الدراسة الثانوية وكفاءة التعليم الاولى .

وقد بلغ عدد الذين حضروا الامتحان ٢٣٠٢ وعدد الناجحين منهم ١٧١٢ فتكون نسبة النجاح ٧٧ ٪

وبلغ عدد المتقدمين للامتحان فى النظام العام انجليزى وفرنساوى ٢٠٩٢ وعدد الناجحين منهم ١٦١١ ونسبة النجاح ٧٦٫٩ وفى نظام مدارس المعلمين الاولية ٢٠٦ نجح منهم ١٦١ ونسبة النجاح ٧٨٫٢ وكانت النتيجة فى العام الماضى فى النظام العام انجليزى وفرنساوى ٧٩٫٩ وفى نظام تعليم مدارس المعلمين الاولية ٧٠٫٨

تكريم الاستاذ جاماتى

فى فلسطين

القدس مساء ١١ سبتمبر بالتليفون — لمراسل (الجهاد) :

لا يزال الكاتب الوطنى الاستاذ حبيب جاماتى المحرر الشرقى فى الجهاد يلقى أنواع التكريم والحفاوة فى فلسطين وقد أقام له الحزب العربى الفلسطينى حفلة شاى تكريمية حضرها عدد كبير من الزعماء والفضلاء . ثم أقام له العلامة الكبير الشلشبى مأدبة أخرى حافلة .

واليوم زار الاستاذ جاماتى مدينة الخليل وغداً يلبى دعوة سعادة يعقوب بك الغصين رئيس مؤتمر الشباب فى قصره بوادى حنين وسيحضر المأدبة اعضاء لجنة المؤتمر التنفيذية وبعض الاعيان ، ثم يزور موسم النبى روبين القائم الآن قرب يافا وهو يشبه مولد السيد البدوى فى البلاد المصرية ولكن بشكل آخر

وقد امتلأت مذكرة الاستاذ جاماتى بالمشاهدات والمعلومات عن الحالة فى فلسطين وسيوافى بها قراء الجهاد تباعا

طريق مصر والسويس

أتمت مصلحة الطرق والكبارى رصف ٢٤ كيلو مترا من الطريق الموصل بين مصر والسويس فى خلال الشهر الماضى .

وقد صدرت أوامر إلى الجهات المختصة للعمل فى رصف الباقى من هذا الطريق بسرعة ، لما له من الاهمية فى تسهيل المواصلات بين هذين البلدين

وتشتغل مصلحة الطرق الآن بهمة فى رصف الباقى من هذا الطريق وطوله ٦٤ كيلو مترا ، وينتظر انجازه فى مدة قريبة .

الاسواق الخارجية

فى ١١ سبتمبر سنة ١٩٣٥

اقفال بورصة ليفربول

أقفلت بورصة ليفربول اليوم فى القطن الامريكى بسعر ٥٫٧٨ لاكتوبر بصعود ٤ بنوط وبسعر ٥٫٧٢ ليناير بصعود ٥ بنوط ، وفى القطن السكلاريدى بسعر ٧٫٧٤ لنوفمبر بصعود نط واحد وبسعر ٧٫٦٤ ليناير بصعود بنطين وفى القطن الاشمونى بسعر ٦٫٥٥ لنوفمبر وبسعر ٦٫٥٦ ليناير بصعود ٨ بنوط فى كل منهما .

فتح نيويورك

فتحت بورصة نيويورك اليوم بسعر ١٠٫٥٧ لاكتوبر بصعود ٧ بنوط وبسعر ١٠٫٦٦ لمارس بصعود ٤ بنوط

اقفال امريكا

أقفلت بورصة نيويورك اليوم بسعر ١٠٫٥٠ لاكتوبر بدون تغيير وبسعر ١٠٫٦٣ لمارس بصعود نط واحد

واقفلت بورصة نيواورليانس بسعر ١٠٫٤٦ لاكتوبر بدون تغيير وبسعر ١٠٫٦٠ لمارس بصعود ٤ بنوط

اقفال البدرة فى هول

أقفلت البدرة فى هول شحن سبتمبر بسعر ٦ ٩/١٦ جنيه للعفيفى (٦ ١/١٦ من جنيه) وبسعر ٦ ١/٨ جنيه للسكلاريدى بدون تغيير

ماذا رأيت في فلسطين ؟

المؤتمر العربي الثـــاني للشباب

للكاتب العربى الاستاذ محمد على الطاهر

طلب إلى بعض الاخوان فى مصر أن أشرح حين الى آخر بعض ما شهدته ولحظته فى فلسطين عند زيارتى لها فى الربيع الماضى

وها أنذا أجيب اقتراحهم وأكتب ما يساعد الحال على نشره وسأخص به (الجهاد) جريدة العروبة الصادقة فأقول :

لقد أتيح لى فى هذه الزيارة للوطن الاول بعد طول الغياب عنه وبعد ان منعت من دخوله فترة من الزمن أن أشهد فيه لاول مرة فى حياتى اجتماعا سياسيا وطنيا . ذلك هو المؤتمر الثانى لشباب فلسطين العرب الذى انعقد فى مدينة حيفا يوم ٧ صفر سنة ١٣٥٤ — ١٠ مايو سنة ١٩٣٥

وقد استرعى انتباهى من ذلك المؤتمر نضوج شباب فلسطين واكتمال عقلهم وحنكتهم . حتى لكأنك شهدت جلسات برلمان منظم

واسترعى نظرى على الاخص براعة رئيس المؤتمر يعقوب بك الغصين فى ادارته للجلسات ، وتحكمه من المآزق ، فقد ثبت امام المناجذات وصمد للسلاسل حتى لكأنه تمرن على الرياسة زمنا طويلا . وفى الحقيقة انها اول مرة رأس فيها جلسات مؤتمر يضم لمثت من الناس .

ولم يندفع الشباب فى مؤتمرهم وراء العواطف بل ضبطوا انفسهم وحفظوا النظام حفظا تاما خيب آمال أعداء البلاد على طول الخط .

وكم كان الجمهور مهذبا ورزينا عند قيام بعض المأجورين باحداث شىء من الشغب فى المؤتمر .

وقد تجلى ذلك فى حوادث ثلاث انتهت بهزيمة المفسدين وعفيرهم من قبل المؤتمر الذى كان يشعر بدانته وكرامته ، ولذلك أدبهم المجتمع احسن تأديب .

* * *

الحادثة الاولى — وقف أحدهم وحاول مقاطعة احد الخطباء فالتفت اليه المؤتمرون بزراية وهدروه ورمقوه شزرا وطلبوا اليه ان يحترم النظام فأبى . فلاطفوه فازداد فى عواجه وهنا أبرق له الرئيس ودار بينهما الحوار الآتى :

الرئيس : ماذا تريد ؟

المشاغب : أريد أن أتكلم !

— لماذا لا تنتظر دورك ، بل لماذا لم تطلب الاذن ليحفظ لك مكتب المؤتمر حقك فى الكلام ؟

— احنا مش تحت أمركم ، هذا مش مؤتمر ، هذا تحكم فى الناس ، أنا منسحب . . . وكان هذا المشاغب يتصور انه بمجرد أن يقول ذلك الكلام وينسحب يهرول الناس خلفه منسحبين !

ولكن الجمهور رشقه بعين التحقير ، وقد صبر عليه صبر الكرام ، واذا بالرئيس يفض المشكل ويبت فى الامر بسداد وحزم قائلا : ماذا تريد الان ؟

فقال المشاغب : اريد ان انسحب..

فقال له الرئيس — هيا فاخرج ، تفضل اطلع بره ، اذهب غير مأسوف عليك !

وهنا شيع المؤتمر ذلك المشاغب بما يجب لمثله من « حدوة » . . .

* * *

الحادثة الثانية — وعلى أثر هذا الشغب نهض شخص آخر — اتضح فيما بعد انه من اقارب الاول وان الامر بينا كان مدبراً بليل — فوقف على كرسى وصاح طالبا فض الجلسة وذهاب اعضاء المؤتمر المسلمين الى الجامع لتأدية صلاة الجمعة

حقا إنه لموقف دقيق واحراج للجميع ، وهى كلمة حق اريد بها باطل لان هذا المنادى للصلاة لم يؤد فريضة طول حياته بل إنه لايعرف كيف يتوضأ ولا ان تقع القبلة ! ولذلك حار القوم فى امره ، فان قال له الرئيس لاريد ان نصلى — فينا هو من أشد المحافظين على تأدية الفرائض — وقع فى الفخ وان اجابه الى اقتراحه كان معنى ذلك افساد المؤتمر كله ، وفض جمعه ، وتشتيت شمله . ذلك ان المسجد يبعد عن محل المؤتمر أكثر من كيلو مترين فان انفرط الجميع وتوجه لاعضاء الى المسجد فان ذهابهم وإيابهم لايكان فى أقل من ساعتين وربما استغرقا أكثر بينما المؤتمر يريد تأدية مهمته قبل الغروب ليسافر الاعضاء الى بلدانهم ومعظمهم من المدن الاخرى ومنهم من سيقضى الليل كله فى القطار أو فى السيارة الى ان يبلغ محله .

اذن فالظرف كان فى منتهى الدقة والخطورة .

(البقية على الصفحة السادسة)

صدى وفاة السيد رشيد فى البلاد العربية

كان لنعى المرحوم العلامة الامام السيد محمد رشيد رضا رنة حزن عميق عم البلاد العربية . وقد جاءنا من بغداد ان مجلس العلوم فى دار الحديث بالامام الاعظم قد اقام ثلاث ليال تلى فيها القرآن الكريم على روح الفقيد ، وأن جلالة الملك ابن سعود قد أمر باقامة صلاة الغائب على فقيد الاسلام فى الحرمين الشريفين وفى مساجد الحجاز ونجد وملحقاتها ، وأقاموا صلاة الغائب على الفقيد العظيم فى سورية ولبنان وشرق الاردن وتونس وفلسطين ، كما أقيمت هذه الصلاة عليه فى بعض مدن القطر المصرى يوم الجمعة الماضى رحمه الله وأسكنه فسيح جنته

وجاءنا من دمشق ان الكتلة الوطنية السورية أرسلت الى آل رضا فى القاهرة البرقية الآتية بتوقيع عميدها الاستاذ جميل مردم بك وزير المالية السابق وهى :

تلقت الكتلة الوطنية بمزيد الاسف والحسرة نبأ فقد العلامة السيد محمد رشيد رضا الذى كان يعق قطبا من أقطاب المسلمين ورجلا فذا من رجالات العرب ، صليب العود ، صادق العزم ، متين العقيدة خلا بفقده فراغ لايسد مسده سواه فقد انقطع مدى حياته لخدمة الاسلام وكشف القناع عن مخازيه واثارة دفائنه حتى أصبح العلم الذى يهتدى بهداه ، والامام الذى يرجع اليه . وكانت له كذلك فى القضية العربية القدم الراسخة البارزة الاثر فسارها منذ نشأتها الاولى وحمل لواءها فى المقدمة وذل فى سبيلها كل ما اوتى من علم وادراك وقوة

فلا غرو اذا عظم المصاب ، وطويت بانطوائه صفحة مجيدة من صفحات النهضة العربية والاصلاح الاسلامى اللذين كان له فيهما القدح المعلى والاثر الذى لا يمحى

والكتلة الوطنية التى تفاخر بان الفقيد الجليل كان ركنا من أركانها وزعيما من كبار زعمائها تحيى خاشعة أمام ذكراه التى كانت عنوان صبر وثبات وجهاد ونضال وتشارك جميع العرب والمسلمين ما ألم بهم بهذا الرزء الكبير والخطب الجسيم .

دمشق فى اول ايلول ١٩٣٥

جميل مردم بك

* * *

هذا وسيقيم المجمع العلمى العربى بدمشق للفقيد حفلة تأبينية فى قاعته الكبرى

بين مأمورى البوليس

كان قد صرح لحضرة الصاغ السيد افندى وصبه مأمور قسم باب الشعرية باجازته السنوية ، ولكنه لم تقم بها .

وقد عاد حضرة الصاغ الصاوى افندى الطاهر مأمور قسم الاربكية من اجازته وباشر مهام منصبه .

* * *

وانتهت مدة انتداب حضرة الوزباشى عبدالله طلعت افندى معاون ضابط وليس قسم باب الشعرية الذى كان منتدبا للعمل بفرقة وليس « ج »

الماكينات البحرية

وتركيبها على السفن

وافقت وزارة المواصلات على ايفاد محمد عبد الحميد عابد افندى المهندس بمصلحة الموانى والمنائر فى بعثة بانجلترا لدراسة تركيب الماكينات البحرية على السفن .

كبار جديدة

وافقت وزارة المواصلات على مذكرة المصلحة الطرق والكبارى بشأن اعتماد مبلغ ٦٠٠٠ جنيه فى ميزانية المصلحة للسنة المالية المقبلة لاستخدامه فى انشاء خمسة كبار جديدة من الخرسانة المسلحة فوق نهر سلمنت التابعة لمدينة الزقازيق

الطريق بين دمياط

ورأس البر

وافقت وزارة المالية على فتح اعتماد بمبلغ ٢٥ الف جنيه فى مشروعات الخمس السنوات لانشاء طريق من دمياط ينتهى عند رأس البر

مشاغبات

الدنيا على كف عفريت !

أصبحت الدنيا اليوم على كف عفريت ... والعفريت طبعا هو السبور موسوليني ، والكلمة التى ستخرج من فمه هى حبيب اليوم . . . هى التى سوف تحمل فى طياتها الخراب والدمار والموت لهذا العالم المسكين الطيان !

هل هذا الرجل يعيش بلا قلب ولا فؤاد ؟ أيسره أن يجر موقفه الذى يقفه اليوم العالم الى الهاوية يتردى فيها بلا ارتفاع ، ويهوى فيها بلا صعود ، هل هذا الرجل لا يهمه الملايين الذين سوف يفنون فى الحرب ويشوهون ، والامهات اللاتى سوف تثكل ، والاشلاء الذين سوف يتمون ، والزوجات اللاتى سوف يترملن ، والبلاد التى سوف تفلس ، هل لا يهمه كل هذا . . . وهل يرضى أن يبنى مجده على اشلاء القتلى وعلى جماجم المقاتلين ؟ اذا كان هذا هو المجد فأين هى الضعة والهوان ، واذا كانت هذه هى الكياسة والسياسة فكيف يكون الخرق وعدم التبصر ؟!..

ليلق هذا الرجل الذى يحمل فى شفتيه مصير العالم — ليلق نظرة الى الوراء .. الى تلك الحروب الضروس التى خرج منها المنتصرون والمنكسرون فى حالة واحدة ، فى زمن واحد ، وفى شقاء واحد . . لينظر الى العالم الذى لم يكسب من هذه الحروب بل فقد زهرة الشباب .. وقوة الثقة .. وفقدت الامم كل شىء حتى الشرف !

ليتنبه موسوليني قبل فوات الوقت ، فالعالم ليس فى حاجة الى بيرور جديد يغنى وروما .. بل العالم كله يحترق !!

الموظفون المنبوذون !

فى مصر طائفتان من الموظفين ... طائفة أولاد الست ، وطائفة أولاد الجارية ، أو طائفة الخسار وطائفة القفوس ... أو طائفة المحظوظين ، وطائفة المنبوذين ... واختر اى اسمين شاء !

أما الطائفة الاولى فهى المنعمة المكرمة ، فالعلاوات تنهال عليها كالسيل ، والدرجات تنهمر عليها كالمطر ، والاستثناءات تغمرها كالمضان ! والاجازات تنالها أيامها كل اسبوع ، وأسابيع كل شهر ، وشهورا كل عام أما العمل الذى يؤديه أفراد هذه الطائفة فهو نفس العمل الذى كان يؤديه تلك السلطان ... الحضور بعد المواعيد ، والخروج قبل المواعيد !!

أما الطائفة الثانية فهى من العلاوات والاستثناءات والدرجات نصيب اليتيم فى مأدبة اللئام ، أو نصيب الشاة فى وليمة الذئاب ، أما اجراؤهم فاشاعة اجراءات لاأساس لها من الصحة ، فان أولاد الجارية يحضرون الى دواوين الحكومة حتى فى أيام الجمعة والاعياد الرسمية . ويعملون كالمحكوم عليهم بالاشغال الشاقة المؤبدة !

ومن بين طبقة المنبوذين والنفوس وأولاد الجارية موظفو مجالس المديريات فهم محرومون من علاواتهم الدورية منذ سبع سنوات ولما قررت الحكومة خصم الدمغة من الموظفين سرى القرار على موظفى مجالس المديريات ، ولما الغت الحكومة هذه الدمغة لم تنفذ مجالس المديريات القرار .. وبقى موظفو مجالس المديريات كما هم !!...

وبين موظفى مجالس المديريات موظف مضى فى خدمة أحد المجالس خمسة عشر عاما ولم ينل طوالها سوى علاوة واحدة قدرها جنيه واحد !

فهل يجد فى الحكومة « غادى » تمرغاشين يرفع هذه الطبقات من الهوة السحيقة التى تترددى فيها وبعد اليها اعتبارها وكرامتها وحقوقها ؟!..

لا أظن !!

بنات اليوم !

فى أوربا نخبة من الفتيات انهن يرتدين ملابسهن من صنع أيديهن أما هذه الفتيات يفتخرن بان ملابسهن من صنع الخياطة المشهورة فلانة والمحل الفلانى كذا ...

والفتيات فى أوربا يتشرفن بان كل واحدة طهى نفسها الطعام ، وتصنع الحلوى وتعد مائدة الشاى ، أما هنا فالفتاة المصرية الجديدة لاتعرف شيئا فى ألوان الطعام ، وطرق الخدمة ، فهى فى حاجة الى طباخ طهى ، والى سفرجى يعد المائدة ، ... بل الى خادمة تعاونها فى تصفيف شعرها وارتداء ملابسها !

كيف أتزوج أنا فتاة مثل هؤلاء الفتيات اللاتى لايعرفن شيئا إلا أسماء ممثلى السينما والروايات الغرامية المشهورة وعدة كلمات فرنسية لا تغنى ولا تسمن من جوع ، وأنواع الرقصات من رومبا وكاريوكا وفوكسى تروت وشارلستون ... وخلافه !؟

كيف أتزوج أنا فتاة لاتستطيع أن تطهى اذا جعت أو اذا أصرب الطباخ عن الطهى وأعلن عدم التعاون مع اهل البيت ؟

قد يرد أنصار الجنس اللطيف الجديد — وهم أنصار الحق والعدل — ان مدارس البنات علم الفتيات الطهى فى حصص اسمها التدبير المنزلى . . . وأنا أؤكد لهؤلاء مقدما ان هذه الحصص لاتفيد الطالبات شيئا بل ان المعلمات لا يدرسن للفتيات إلا الاصناف الارستقراطية كالبتى فور وكيكة صنعه ، وكاتورته وطريقة تنظيمها ، أما الملوخية والبصارة والفحم المحمر والمسلوق فلا تعرف الفتاة الجديدة عنها إلا انها أطعمة يأكلها أولاد ... الايه !!

(مشاغب)

احالة تاجر مخدرات

الى المحاكمة

كان وليس قسم عابدين قد اعتقل شخصا دعى توفيق لاتهامه بالاتجار فى المخدرات وسبق الحكم عليه فى عدة قضايا بعقوبات مختلفة لاتجاره فى تلك المواد

وقد احيل الى نيابة المخدرات وتولت التحقيق معه ثم تقرر احالته الى المحاكمة

حركات السفن

فى قناة السويس

بلغ عدد السفن التى اجتازت قناة السويس فى شهر اغسطس الماضى من الشمال الى الجنوب ٩٥ : سفينة انجليزية ، ١٧ المانية ، ٤ يابانية ، ١٢ هولندية ، ١٢ فرنسية ، ١٠ نروجية ، ٥ ايطالية ، ٣ امريكية ، ٦ دنماركية ، ٢ سويدية ، ٤ يونانية ، ٢ مصرية

عاد الاستاذ محمد توفيق سكرتير نيابة مصر من أجازته واستلم مهام عمله .

وصرح الاستاذ محمد دهنى رئيس قلم التقيد باجازته السنوية .

شبان هنود

يطوفون حول العالم

وصل الى العاصمة المستر رستم غاندى والمستر ركن شروف والمستر كاكى خرس وهم من شبان الهند المثقفين قادمين من الاسكندرية بالدراجات وقد قابلهم مندوب من (الجهاد) فعلم منهم انهم طوفون حول العالم بالدراجات وقد طافوا بممالك أوروبا والشرق وسيقضون بضع أيام فى القاهرة ثم يستأنفون طوافهم قاصدين الى الوجه القبلى ومنه يتوجهون الى السودان وهم لا يعتمدون فى نفقات طوافهم على هيئة من الهيئات بل يقومون ببيع صورهم الفوتوغرافية ليسدوا بها نفقات سفرهم

وهم يحملون « البوم » توقيعات عظماء رجال الممالك التى مروا بها

وقد علم مندوبنا منهم ان رحلتهم تنتهى بعد سنتين ويصلون فى نهايتها الى بلادهم .

سعر الذهب

تشترى وزارة المالية المحر الواحد من الذهب الخالص سعر ٧٥ قرشا و ٩ مليمات لاغير ابتداء من اليوم

فى تنظيم مدرسة البوليس

قلنا منذ يومين ان مدير مدرسة البوليس المنتدب رفع الى وكلاء الامور وزارة الداخلية عدة اقتراحات تتضمن اصلاحات جديدة يراد ادخالها على هذه المدرسة وقد قرأنا فى احدى الصحف شيئا عن هذه الاقتراحات الجديدة وانتقاءها بعض ما كان قد تقدم به منذ مدة أحد رجال وزارة الداخلية وكانت تشمل اصلاح البوليس بأكمله وادخال عنصر قضائى فى البوليس وتخصص بعض حملة شهادتى الكفاءة والابتدائية للعمل فى أقسام البوليس وخاصة فى الامكنة التى تسمى الفنادق الكبرى بمصر والاسكندرية وتخصيص فريق من هؤلاء للعمل فى البوليس المائى وفى الموانى البحرية وتفتيش السفن وما الى ذلك والذى نرجوه ان يتم الاصلاح ويتقيد ولا يبقى الامر قاصرا على اقتراحات تقدم ويوافق عليها دون ان تنفذ .

الافراج عن الرسام

المعتقل فى حادث نجل الثرى

نظرت أمس المعارضة المقدمة من الرسام المعتقل فى حادث نجل الثرى المتوفى الذى تولى تحقيقه حضرة الاستاذ عبد الحميد الشرقاوى وكيل نيابة السيدة وتحدد لاستئنافه يوم الاحد ١٥ سبتمبر الحالى .

وقد نظر هذه المعارضة حضرة الاستاذ السيد رمضان قاضى محكمة السيدة

وبعد سماع المرافعات تقرر الافراج عن الرسام بالضمان المالى السابق وقدره ٢٠ جنيها

أوضح التفاسير

أخرج الاستاذ الاديب محمد محمد عبد اللطيف صاحب المطبعة المصرية تفسيرا عصريا واضحا على هامش القرآن الكريم يقرب فهم معانى الكتاب الكريم من ذهن القارىء الذى لا يجد من وقته فراغا لقراءة التفاسير المطولة والذى يريد ان يصل الى المعنى فى قصد وغير التواء وهو مجهود يقابل ولاشك بالشكر والتقدير

ونحن ان كنا نشكر للاستاذ الاديب مجهوده الادبى فى اخراج هذا التفسير الواضح فلا نفوتنا ان نشكر له ايضا ما بذله من عناية فى الطبع حتى ظهر المصحف الشريف فى هذه الصورة الانيقة التى تدل على سلامة الذوق

ونشكر له أخيرا تفضله باهداء تفسيره القيم الى مكتبة « الجهاد »

مدارس الدواوين

المدرسة الثانوية شارع وبار رقم ٨ تليفون ٤٠٨٠٤ والمدرسة الابتدائية شارع وبار رقم ٥٩ ، ٦١ تليفون ٤٢٨٣٩ تقدم الطلبات على استمارة تصرف من ادارة المدرستين

اعلان

يعلن مجلس مديرية الدقهلية فى المناقصة العامة عن ورد الاغذية اللازمة لملجأ العجزة والعاجزات الكائن شارع الشاوى بالمنصورة لمدة سنة من تاريخ رسو العطاء لغاية آخر اغسطس سنة ١٩٣٦ فمن له رغبة فى الدخول فى المناقصة العامة عليه أن يطلع على الشروط والكشوف الموجودة بادارة المجلس ، وأن يقدم عطاء داخل مظروف مختوم بالشمع الاحمر مصحوبا بتأمين قدره ٢٪ من قيمة العطاء برسم حضرة صاحب العزة رئيس مجلس مديرية الدقهلية ، وقد تحدد آخر ميعاد لتقديم العطاءات وفتح المظاريف يوم السبت الموافق ٢١ سبتمبر سنة ١٩٣٥ الساعة الحادية عشرة فرسمى صباحا بديوان المديرية والمجلس حر فى قبول أو رفض أى عطاء بدون ابداء الاسباب .

(٤٣) ٣ — ٣

قوة ونشاط
كونياك ستوك الطبى

السلف الصناعية

لصغار الصناع

انتهى قسم السلف الصناعية بوزارة التجارة والصناعة من وضع تقرير عن المصانع الصغيرة التى طلب اصحابها منحهم سلفا صناعية لتحسين مصانعهم وادخال الالات الحديثة عليها

وقد تقرر عرض هذه التقارير على لجنة السلف الصناعية فى اجتماعها المقبل

فى مكتب التحقيقات

بالسكة الحديدية

وقع حضرة صاحب العزة محمود شاكر بك مدير عام مصلحة السكك الحديدية قرارا يقضى بانتداب الاستاذ خليل حمدى سكرتيره الخاص للعمل فى مكتب التحقيقات والشكاوى أثناء تغيبه بالاجازة .

انباء الطيران

فى مصر

— تلقت وزارة الخارجية نبأ يفيد أن طائرة ايطالية معدة لنقل الركاب تصل الى مطار الماظة فى يوم ١٨ سبتمبر الحالى قادمة من ايطاليا فى طريقها الى الارجنتين

وطلب اليها إجراء ما يلزم لها من التسهيلات أثناء مرورها بالاراضى المصرية

— وتصل الى مطار « الدخيلة » فى يوم ٢٢ سبتمبر طائرة هولاندية قادمة من جنوب السودان قاصدة الى اوروبا وقد طلب الى الجهات المختصة اجراء التسهيلات اللازمة لها اثناء هبوطها فى مصر .

بين موظفى الحسابات

فى الاشغال

تقرر ترقية الافندية : جرجس ميخائيل وكيل حسابات رى السودان ، طه محمد الخطيب وكيل حسابات رى دراع ، عبد المجيد خيرى رئيس حسابات الجزة والفيوم ، محمد محمود فهمى وكيل حسابات مشروعات الدلتا ، عزمى بطرس وكيل حسابات البحيرة ، كيرلس وصف سعد بحسابات الغربية ، احمد محمد ابو السعود بحسابات الاسكندرية الى الدرجة السادسة مع منح كل منهم علاوة الترقية وقدرها ٢٤ جنيها فى السنة ، عبد الرحمن لطفى شحاته مساعد صراف ، سيد حسن اسماعيل محاسب ورسام بمكتب الاحصاء والنشر الى الدرجة السابعة مع منح كل منهما علاوة الترقية وقدرها ١٢ جنيها فى السنة وتعتبر ترقيتهم فعلية

لتسهيل نزول الطائرات

خصص مبلغ أربعة عشر الف جنيه فى ميزانية قسم الطيران المدنى لرصف الممرات التى تنزل عليها الطائرات بالمطارات المصرية بالاسفلت . وعمل التسهيلات اللازمة لنزول الطائرات عليها

الاحتفال بعيد النيروز

تحتفل جمعية الاخلاص الخيرية بقسم الخليج بعيد النيروز القومى برئاسة حضرة الاستاذ الكبير محمود بسيونى وزير الاوقاف سابقا وعضو الوفد المصرى يوم الجمعة والسبت ١٣ و ١٤ سبتمبر سنة ١٩٣٥ ويلقى كلمة النيروز القمص سرجيوس ويلقى المبذات المدرسة اناشيد مدرسية وتمثل رواية تاريخية ثم يعقب ذلك حفلة سمر شيقة .

مدارس المعهد العلمى
الثانوية
تقدم طلبات الالتحاق بسكرتارية المعهد بشارع سلامه رقم ٣٢ بالسيدة زينب تليفون ٥٦٨٤٢

نتيجة الشهادة الابتدائية
سنة ١٩٣٥
بمدارس رقى المعارف
المتقدمون ١٢٩
الناجحون ١٠٣
ولم ينجح مثل هذا العدد
فى أية مدرسة أهلية اخرى

فقد شهادة
فقدت شهادة ابتدائية باسم ابراهيم بازينه بمدرسة نفر الشيخ سنة ١٩٣٢ ومنشورة بالوقائع المصرية تاريخ ٧ اغسطس سنة ١٩٣٣ عدد ٧١

١٤ سبتمبر
تبدأ الدراسة بالمدرسة الاسماعيلية الابتدائية بشبرا والمدرسة الاسماعيلية الابتدائية للبنين بالخليج المصرى باسيدة يوم ١٤ سبتمبر تليفون رقم ٥٦٣٤٢ ، ٤٢٦٨٤

البكالوريا العلمى
٣٦ + ٢٦ = ٦٢
نجح فى البكالوريا القسم العلمى من مدارس النهضة المصرية الظاهر ٣٦ طالبا وذلك عدا ٢٦ طالبا لهم ملحق والجملة ٦٢ طالبا
وهو أكبر عدد ينجح فى جميع المدارس الاهلية والاميرية وكان لهذا النجاح الباهر وقع فرح وسرور عند جميع الاوساط العلمية ويرجع الفضل فى ذلك لاختيار أكفأ مجموعة من الاساتذة النوابغ المصريين والاجانب وتجهيز المعامل بأحدث الالات ووجود الطالب فى أرقى معهد بناء ونظافة ووسطا واستعدادا .

ايها الوالد لاتتردد فان
مدرسة ابنك وبنتك
وطفلك
هى
مدارس الصعيد

مركزها سراى جناكليس بشبرا
مديرها الاستاذ رياض جندى ملطى
بدأ الدراسة بالقسم الابتدائى والروضة ١٦ سبتمبر
« « « الثانوى اول اكتوبر
القسم الثانوى تام الفرق
تليفون رقم ٤٥٠٢٢

مدارس الاستقلال
مدارس عابدين الخيرية
شارع مجلس النواب رقم ٢٠ — تليفون ٤٢٧٩٢ — امام وزارة المالية
تقبل الطلبات للثانوى والابتدائى والروضة على استمارة تصرف من ادارة المدارس وبها قسم داخلى على احدث نظام

ا
ل
ال و ف د
ف
د

ماذا رأيت فى فلسطين؟

(بقية المنشور على الصفحة الخامسة)

ولكن لياقة رئيس المؤتمر اوحت اليه بان يقف ويخاطب ذلك المقترح للصلاة — وهو لا يريد الصلاة ، بل يريد شيئا سواه لانه يريد افساد .

الرئيس — الصلاة فرض ، وتأديتها جائزة فى كل مكان ، وليس فى الاسلام مايمنع من تأدية الصلاة هنا ، وفى هذا المكان ، وتحت هذا السقف وقد أجاز الاسلام صلاة الخوف وصلاة القصر وصلاة المرض ، فمن أراد أن يصلى فليصل هنا ونحن بعد دقائق متى حان وقت الصلاة سنعلن فترة الاستراحة ، ثم التفت يعقوب بك الى المقترح وجه باش ولهجة ساخرة قائلا :

وأنت ياأخى ستطيع أن تصلى الآن هنا مثل غيرك ان كنت مسلما اسلاما حقيقيا — وبلاش فساد !

وكان المؤتمر قد أخذ يغلى بالغضب من ذلك المفسد فلما أفحمه الرئيس صاح به الناس :

اسكت . انزل . اخرس . ثم هجموا عليه نفر من سرادق المؤتمر هاربا

* * *

وبعد الصلاة . وبعد الغداء اذ كان المؤتمر فى جلسته الختامية نهض شخص لايدرى احد من هو ولا كيف دخل مكان الاجتماع واخذ يقاطع احد خطباء المؤتمر بشكل يدل على التحدى فبادره ثلاثة من الاعضاء . سكون ولياقة بالالتفاف حوله وامساكه واجلاسه رغم أنفه وبعد ان استقر وسكت على مضض متحفزا تقدم اليه احدهم قبل ان يصيح او يحدث منه أقل ضجيج ووضع يده على فمه ثم تناوله الاخرون من اطرافه وحملوه الى خارج المؤتمر حيث وضعوه فى عربة انطلقت به الى مكان بعيد ، وقد تم ذلك كله فى لحظة

وكانت هذه الحادثة هى الثالثة . لك مكائد تكفى لقض اعظم مؤتمر لولا حكمة الشباب ونضوجهم

* * *

ان هذا الذى حدث فى مؤتمر الشباب هو كل ماوقع . ولو أردت أن أقيسه بما يقع عادة فى المؤتمرات والمجالس النيابية لكان شيئا لا يذكر . فقد حدث فى المؤتمر الاسلامى العام الذى انعقد فى فلسطين منذ أربع سنين والذى عد اعظم مؤتمر انعقد فى الشرق حوادث كثيرة ، ووقائع عديدة ، يعد أقلها شأنا اكبر من كل ماحدث فى مؤتمر الشباب

* * *

ولكن هل قوم شباب فلسطين الآن واجبهم نحو بلادهم ؟

الجواب كلا ! ذلك انى لحظت ان اكثرية الشباب منهمكة فى لهوها ولعبها وما آلمنى شىء من الشباب مثل ألمى من ابتعاد المتعلمين وأبناء الاغنياء منهم عن الحركة السياسية فى الوطن ، وعن كل حركة نافعة والذى كان يزيد فى ألمى وحزنى ان الشبان الذين تخرجوا بعد الاحتلال الاجنبى من المدارس العالية ومن جامعات اوروبا واميركا وعادوا الى وطنهم لم يستفد منهم هذا الوطن شيئا ، فهم بالنسبة اليه كالاموات بل هم اموات فعلا . لانهم بين من وجد وظيفة فاغتنمها وبين من طلب الوظيفة وظل مستيقظا ينتظر ، فالاول مات بمجرد أن وظف والثانى يعد فى نظرى اكثر موتا ، فلا رحم الله الاثنين .

* * *

انى ألاحظ ان جميع الذين يعملون فى الحركات الوطنية فى البلاد العربية هم من أبناء الجيل الذين شبوا فى زمن الحكم العثمانى واكتهلوا فى ايام الاحتلال الاجنبى

وأما الذين بلغوا سن الشباب فى عهد الحكم الاجنبى فهؤلاء يعدون غرباء عن الحركات الوطنية . وهى أحزاب فلسطين وسورية والعراق موجودة فليستعرضها من يشاء . ولكنه لن يجد بين رجالاتها أحدا من النشء الجديد قط

فابناء الجيل السابق يمونون واحدا اثر واحد فلا يجد البلاد من يخلفهم

والنتيجة المنطقية لهذه الحالة هى أن البلاد العربية — وبالاخص فلسطين — لن تجد بعد سنوات قليلة من يقاوم الاجنبى ولا من يفكر فى التضحية من أجل وطنه ، فوا أسفاه

القاهرة — محمد على الطاهر

يحتال على المخدرات لسلب نقودهن

وينتحل شخصية أحد موظفى الزراعة

بلاغ جديد

ذكرنا من قبل حادث اعتقال المدعو عبد المجيد سيد احمد الذى كان ينتحل شخصية أحد موظفى وزارة الزراعة ويتزوج من السيدات الغنيات ليسلب نقودهن بهذه الصفة ثم يطلقهن بعد ان ينال بغيته

ومن الغريب ان السيدة التى كانت تعاشره من سنة وهى زوجته ذكرت عند اعتقال النيابة الى منزلها للقبض عليه انه بالدوان ولم يحضر ولم تكن تعلم من أمره شيئا وانه استولى منها على مبلغ من المال

وكان آخر ضحايا هذا المتهم سيدة من عائلة غنية بقطن بجهة ركة الفيل بدائرة قسم السيدة ، وقد استولى منها على مبلغ ٢٠ جنيها قبل ان يفضح أمره

ونذكر اليوم ان الاستاذ عبد المجيد الشرقاوى وكيل نيابة السيدة انتقل أمس مع حضرة محمد حشمت افندى سكرتير التحقيقات الى منزل والدة المجنى عليها وسمع أقوالها فجاءت مطابقة لما قررته ابنتها المجنى عليها وابنتها الثانية من ان المتهم استولى منهما على مبلغ ٢٠ جنيها ، ثم نقل التحقيق على ان يستأنف يوم الثلاثاء القادم وأعيد المتهم الى السجن

وقد تقدم لحضرة وكيل النيابة المحقق أحد الاشخاص وقرر ان لديه معلومات فى القضية يريد أن يبديها وهى تتلخص فى ان المتهم استولى منه على مبلغ خمسمائة جنيه

فتحدد يوم الثلاثاء القادم لاستئناف التحقيق .

بين مراقبتى التعليم

الابتدائى والبنات

اعتمد حضرة صاحب السعادة احمد نجيب الهلالى بك وزير المعارف قرارا نقل الاستاذ عثمان فريد المفتش بمراقبة التعليم الحر الى مراقبة التعليم الابتدائى بدلا من حضرة احمد عبد العزيز سعيد افندى الذى نقل الى مراقبة تعليم البنات

جراة محتال

ينتحل شخصية مدرس

يذكر القراء مما نشرناه من قبل عن اعتقال شخص يدعى جاد دياب واحالته الى نيابة قسم السيدة للتحقيق معه لانتحاله شخصية احد مدرسى وزارة المعارف ويدعى حسنين محمد حسنين افندى الحاصل على دبلوم المعلمين العليا واشتغل بهذه الصفة مدرسا بمدرسة أمهات المستقبل ثم فصلناه فى حينه

ونذكر اليوم ان الاستاذ عبد المجيد الشرقاوى وكيل نيابة السيدة استأنف التحقيق مساء امس بدار النيابة بحضور حضرة محمد حشمت افندى سكرتير التحقيقات

فسمع حضرة المحقق اقوال ناظرة المدرسة بحضور المتهم فيما ادعاه الاخير من ان الناظرة كانت ترصد بكشوف المدرسة أسماء معلمات من الحاصلات على شهادات دراسية لترسلها للوزارة ولكنها كانت تستخدم معلمات اخريات من غير الحاصلات على شهادات لتتمكن بذلك من الحصول على الاعانة المدرسية

كما دعا حضرة المحقق ثلاثة من مفتشى وزارة المعارف ومدير ادارة الامتحانات بها وحسين محمد حسنين افندى المجنى عليه لسماع اقوالهم واستمر التحقيق الى ساعة متأخرة من الليل

المجلس العسكرى

المركزى بالاسكندرية

يؤلف المجلس العسكرى المركزى فى الاسبوع الذى يبدأ من يوم السبت المقبل بدائرة الاسكندرية برياسة البكباشى عبد الحميد كامل افندى من الاورطة الاولى المشاة للنظر فى المسائل المنسوبة الى الجنود التابعين لهذه الجهة .

فى مصلحة الكيمياء

قررت وزارة المالية ترقية حضرتى محمود احمد همت افندى الكباوى بمصلحة الكيمياء الى الدرجة الرابعة رقية اسمية وعبد الرحمن فهمى افندى المساعد الفنى بالمعمل الكباوى الى الدرجة الخامسة رقية اسمية أيضا

الروايات التمثيلية والرقابة الادبية

منذ أيام لفتنا نظر القائمين بالامن فى ادارة الامن العام الى مايفعله بعض أصحاب المسارح ودور اللهو من تجنبهم تمثيل الروايات قبل ان تقول لجنة الرقابة الادبية المشكلة بادارة الامن العام وزارة الداخلية كلمتها فيها

ونعود اليوم الى هذا الموضوع بعد ان حادث مندوبنا فى ذلك الشأن أحد موظفى ادارة المطبوعات فقول إن الشكوى من تلك الحالة قديمة وان النظام المعمول به فى بعث الروايات والسماح لاصحاب المسارح بتمثيلها عتيق والملاحظة معدومة وقد تترتب على عدم وجود الملاحظة ان جميع الفصول التى رأى لجنة لرقابة حذفها من الروايات أو الادوار يكون الممثلون والممثلات جريا على عادتهم قد حفظوها وأعدت للالقاء دون نظر إلى ماتراه هذه اللجنة مادامت المراقبة معدومة ، ويبقى رجال الامن العام تبعة هذا التقصير على البوليس ويبقى البوليس تلك التبعة على ادارة الامن العام ووزارة الداخلية لعدم اعتمادها فى ميزانيتها مبلغا يكفى لمن يقومون بهذا الاشراف ولعدم وفر رجال البوليس لذلك الشأن وانصرافهم للمحافظة على الامن العام

وهناك كثير من الملاهى ودور التمثيل غير خاضعة لهذا النظام اطلاقا ولا ترى لاحد رقابة عليها . وكل مايروق فى نظر اصحابها مما تجود به قرائح الزجالين وبعض المؤلفين والمشتغلين بذلك الشأن يقدمونه لذلك الجمهور الكبير الذى يغشى دورهم وهو أكثر المصريين تقليدا وتهما لهذه الاشياء كما تلقى عليه على انها مباحة وهى فى الحقيقة مبتذلة ومعجوجة ومما يعبو عنه الذوق ويترك فى النفس أسوأ الآثار لذلك رجونا ان تعنى لجنة الرقابة الادبية بالناحيتين معا وسوف لايكلفها ذلك قليلا ولا كثيرا فعندها من الموظفين الكثير ممن يجيدون المراقبة ويرفع هذا الوسط عن المستوى الذى نزل اليه حفظا للامن العام وصونا للكرامة .

بين وزارة الاشغال

وشركة المياه

تدور مخابرات منذ مدة بين شركة المياه فى مصر وبين وزارة الاشغال شأن تخفيض أجور العدادات وغيرها من الاشياء العامة للشركة ، وقد تم الاتفاق على تحديد تعريفة لادوات الشركة ، وينتظر أن تذيع الوزارة قريبا على الجمهور بيانا بذلك للعمل به .

سرقة اذن صرف

ورده

اتفق لاحدى موظفى وزارة الزراعة أن لاحظ فى بعض الاوراق المصدرة نقصا فيها ولما فحصها بطريق المراجعة مع المختصين اتضح لهم سرقة اذن صرف لاحد موظفى الوزارة بالاقاليم وقد ابلغت الحادثة الى النيابة واخطرت خزانات الوزارات وتم صرف هذا الاذن وقد وصل الى ادارة الخزينة وزارة الزراعة خطاب يحوى هذا الاذن ولما وصل بالحادث الى سعادة وزير الزراعة امر بتشكيل لجنة تتولى تحقيق هذا الحادث وكشف معميانه لمعرفة السارق

فى مبنى وزارة الاوقاف

قلنا فى عدد مضى ان وزارة الاوقاف ستشرع قريبا فى هدم بعض المبانى التى نزعت ملكيتها لضمها الى وزارة الاوقاف وبناء جناح جديد بها يشغله أحد اقسامها

وتقوم قسم الهندسة الآن بالوزارة بعمل التزيينات اللازمة لذلك الجناح الجديد على أن يكون مشابها تمام الشبه فى شكله الخارجى لبقية مبنى الوزارة وحافظا للطابع الذى عرفت به وزارة الاوقاف وربما يبتدأ فى العمل فى اقامة المبانى فى شهر اكتوبر المقبل

فى قسم النظام والحفر

قرر دولة وزير الداخلية نقل اليوزباشى عبد الدائم محمد ضابط المجهزة بالجزة الى مصلحة حفر السواحل ، والصاغ محمد نجيب من ضباط الحفر باسيوط مساعداً لمفتش الحفر بها ومحمد افندى موسى الضابط بوليس اسيوط الى بلوكات الحفر بالاقاليم .

حوادث البوليس

حادث غريب

يرتكبه محتال جرىء

حدث صباح أمس بينما كانت الطفلة فوزية حسن تلعب أمام منزل والدها بدائرة قسم بوليس عابدين ان حضر اليها شخص وأمسك بيدها وأفهمها ان انجليزيا يريد مشاهدتها لمحبها « لعبة » ظريفة ، فما كان من الطفلة إلا ان انقادت له حتى اذا ما وصلا الى ميدان ازبكية اعتدى عليها بالضرب وسرق منها قرطها الذهبى ثم حاولت الفرار وعندئذ استغاثت الطفلة قائلة « حرامى .. حرامى » واجتمع الجمهور وأخذ يعدو خلف اللص حتى اعتقله وساقه الى قسم بوليس عابدين « لوقوع الحادث بدائرته » وهناك اخذ فى التحقيق معه ، وتبين انه يدعى طه عليان وهو من الصعايدة المخطرين على الامن العام .

حول حادث انتحار

شاب فى وزارة المعارف

نشرنا أمس ضمن حوادث الانتحار ، حادث انتحار شاب فى فناء وزارة المعارف لاخفاقه فى الحصول على وظيفة فاسعف بالعلاج ونقل الى مستشفى قصر العينى

ونضيف اليوم الى ذلك ان الاستاذ حسن داود وكيل نيابة مصر استأنف تحقيق الحادث فسمع أقوال بعض اصدقاء الشاب ، وظهر انه يسمى نجيب فرج وهو من خريجى المدارس الصناعية ، وليس صحيحا ماروته بعض الصحف من انه خريج مدارس المحاسبة والتجارة المتوسطة .

حادث مؤلم لعامل

بينما كان المدعو يوسف جالياه العامل باحدى الورش الميكانيكية يقوم باصلاح مواسير مياه منزل بدائرة قسم بوليس عابدين ، اذ سقطت عليه أخشاب احدى الشرفات فسقط على الارض واصيب باصابات بالغة نقل على أثرها الى المستشفى وولى البوليس ضبط الحادث وتحقيقه

امرأة تتجر بالمخدرات

اعتقل بوليس الازبكية امرأة تدعى فاطمة او العينين وعثر معها على كمية من الحشيش صودرت واخطرت النيابة بأمرها فتولى الاستاذ وكيلها التحقيق

بلاغ غريب ...

ابلغ احد الاشخاص بوليس عابدين أن شخصا ذكر اسمه خطف اخته وهى فتاة فى الحلقة الثانية من عمرها ولا يعلم لها مقرا

والمفهوم ان الشاب المتهم يحب تلك الفتاة ولما أراد عقد قرانه عليها منع اخوها فى ذلك ، فأخذ الشاب صديقته لكى يعقد عليها فى منزل خاص

بين موظفى المصالح

التابعة لوزارة المالية

وافقت وزارة المالية على تجديد عقد استخدام محمد محمد عبد الوهاب افندى الموظف بأقسام الوزارة بالاسكندرية لمدة سنة

ونقل جمال الدين احمد افندى الموظف بادارة المستخدمين بالوزارة الى مراقبة مستخدمى الحكومة

وترقية احمد محمد فوزى افندى الموظف بادارة مستخدمى الحكومة الى الدرجة الخامسة

وتعيين الافندية المذكورين بعد فى الوظائف الخالية بمصلحة الاملاك الاميرية وهم : احمد محمد النواوى ومحمود مصطفى السيد وفخرى عزيز المصرى واحمد محمود يس وابراهيم معتوق وحنا ذكرى ومشيل غبريال وابراهيم هلال وابراهيم صالح واحمد عباس ومحمد اوضيف ونجيب تاوضروس والسيد شرف الدين رشدى ومحمد راغب وحنا خليل ومحمد ابراهيم شتات وعبد الدايم اوالعطا وصادق نصيف ومحمد زياد زياد وعبد البارى محمد الشرقاوى ومحمد جلال والسيد رياض محمد وسليمان احمد حلمى ووجوده مجاهد الطويل وصابر مجاهد والسيد متولى وحلم محمد محرز ومحمد حارم واحمد صبحى وعلى محمد على ومحمد عبد الحميد

الحوادث الجنائية

تلقت وزارة الداخلية من الاقاليم الحوادث الجنائية الآتى بيانها :

طنطا — أصيب محمد مصطفى خفير عزبة الوقف (بحو) بناحية صوصه بعيار نارى واتهم عبد الرحمن قطب واعتقل .

السنطه — أصيب احمد وسف شاهين بميت حواى بعيار من مجهول وتوفى .

ايتاى — تعدى عبد الحميد الصروى بضرب محمد ابراهيم الساعى بعصا على رأسه أثناء سرقته قطنا من زراعته بناحية قادوس وتوفى

الصف — وجدت جثة لامرأة مجهولة بقناطر عمارة الصغرى مقطوعة الرأس ومكتوفة الايدى والارجل وبحالة تعفن شديد

الفيوم — وجد حسن عبد الخالق مقتولا بآلة حادة بالمزارع بزاوية الكرداسة

أسيوط — أصيب سيد حسام الدين بطلق نارى أثناء مشاجرة حصلت بينه وبين آخرين بناحية المطيعة واتهم امين قلدس

طما — تغيب محبس سيد على من الغنايم التابعة لمديرية أسيوط من عشرة أيام ووجدت جثته مساء أمس عائمة على المياه بزمام الحديقة ومصابا بعيار نارى بصدره وهو من الاشقياء

رخص السيارات

وزعت وزارة الداخلية على الصحف المنشور الآتى والوارد لها من مديرية الفيوم خاصا برخص السيارات فيها :

تحيط مديرية الفيوم أصحاب السيارات الخاصة الملاكى وسيارات التاكسى وسيارات المعاهد الخيرية أنه بمقتضى القانون رقم ٨١ لسنة ١٩٣٥ ستكون قيمة الرسوم لهذه السيارات خمس جنيهات مصرية اعتبارا من أول اكتوبر سنة ١٩٣٥ .

وهذه الرسوم تدفع مقدما وكل مالك سيارة يتأخر عن سدادها فى بحر خمسة عشر يوما من تاريخ استحقاقها يفرض عليه رسم اضافى واقع ثلث قيمتها

فالمرجو من الملاك الذين تنتهى رخص سياراتهم (هذا لايعنى به تاريخ دفع الرسوم) فيما بين اليوم الاول من شهر اكتوبر سنة ١٩٣٥ واليوم الحادى والثلاثين من شهر ديسمبر سنة ١٩٣٥ ، ان يقدموا طلبات بتجديد رخصهم قلم الضبط بالمديرية فى اليوم الذى تنتهى فيه الرخصة وسداد الرسوم المستحقة عليها .

أما الذين تنقضى رخصهم فيما بين اليوم الاول من شهر يناير سنة ١٩٣٦ واليوم الثلاثين من شهر سبتمبر سنة ١٩٣٦ . فتعطى للفترة الثابتة من المدة الاولى من قرار وزارة الداخلية الصادر بتنفيذ القانون رقم ٨١ لسنة ١٩٣٥ قررت المديرية تحديد المواعيد الآتية

١ — من ٢١ اكتوبر سنة ١٩٣٥ الى ٤ نوفمبر سنة ١٩٣٥ — للسيارات التى تنتهى رخصها فيما بين اليوم الاول من شهر يناير سنة ١٩٣٦ واليوم الحادى والثلاثين من شهر مارس سنة ١٩٣٦

٢ — من ١٠ نوفمبر سنة ١٩٣٥ الى ٢٤ نوفمبر سنة ١٩٣٥ — للسيارات التى تنتهى رخصها فيما بين اليوم الاول من شهر ابريل سنة ١٩٣٦ واليوم الثلاثين من شهر يونيه سنة ١٩٣٦

٣ — من أول ديسمبر سنة ١٩٣٥ الى ١٥ ديسمبر سنة ١٩٣٥ للسيارات التى تنتهى رخصها فيما بين اليوم الاول من شهر يوليه سنة ١٩٣٦ واليوم الثلاثين من شهر سبتمبر سنة ١٩٣٦ .

فالمرجو من حضرات ملاك هذه السيارات التى تنتهى رخصها فى خلال هذه المدة سداد الرسوم المستحقة على سياراتهم فى الميعاد المحدد لكل مدة وهى الخمسة عشر وما القانونية . والمديرية لفت نظرهم انه فى حالة التأخير عن هذا الميعاد المحدد سيفرض الرسم الاضافى واقع ثلث الرسم السنوى مع الرسم المستحق فى اليوم التالى لنهاية الميعاد مباشرة .

أما فيما يتعلق بالرسوم المربوطة على اللوريات والاوتوبيسات العامة والموتوسيكلات فتبقى كما هى عملا بالقانون رقم ٤٤ الصادر فى سنة ١٩٣٤

تحريرا فى ٥ سبتمبر سنة ١٩٣٥

أكبر ...

— أكبر جزائر العالم استراليا مع انها أصغر القارات .

— وأكبر بلاد العالم لندن عاصمة الامبراطورية البريطانية إذ يزيد عدد سكانها عن ٨٫٠٠٠٫٠٠٠ نسمة .

— وأكبر مركز فى العالم لاستخراج البلاتين جبال أورال إذ يستخرج منها ٩٠٪ من بلاتين العالم .

— وأكبر مركز فى العالم للسكك الحديدية شيكاغو من أعمال امريكا . إذ يدخلها ويمر بها نحو ٢٠٠٠ قطار

— وأكبر مكان فى الدنيا يصاد منه الاسماك شط بونفلند بشمال شرق الولايات المتحدة

— وأكبر سرعة بلغتها رياح الخماسين ١٠٥ ك . م . هذا العام .

— وأكبر بحيرة عذبة المياه فى الدنيا القديمة بحيرة فكتوريا نيانزا التى تخرج منها النيل . والثانية فى الدنيا كلها بحيرة سوبيريور بأمريكا الشمالية ومساحتها ٦٨٫٠٠٠ كيلو متر مربع .

— وأكبر كنيسة فى أوربا كنيسة القديس بطرس الموجودة بروما .

— وأكبر ثغور البحر الابيض المتوسط برسيليا تليها جنوة فالاسكندرية

— وأكبر مركز فى العالم للقطن الخام نيواورليانس جنوب الولايات المتحدة

— وأكبر سوق فى الدنيا لمستخرجات الالبان بست لويس بأمريكا الشمالية

— وأكبر سوق فى الدنيا للطبق لوسفيل بأمريكا .

— وأكبر مدينة تجارية فى الدنيا القديمة نيويورك .

— وأكبر منخ هو منخ الحوت .

— وأكبر أنهار أوربا نهر الطونة (الدانوب) الذى يصب فى البحر الاسود

— وأكبر مركز فى العالم لزيت البترول باكو عاصمة اذربيجان التى يسميها الوطنيون « مدينة النار »

— وأكبر مركز لتوزيع غلات أوربا فى الشرق الاقصى جزيرة هنج كنج وهى بريطانية .

— وأكبر سوق فى العالم لتجارة الفحم مدينة هلدلفيا من اعمال امريكا الشمالية .

— وأكبر مركز فى العالم لطحن القمح مدينة منيابلس من أعمال الولايات المتحدة .

— وأكبر جمهوريات امريكا الجنوبية جمهورية البرازيل إذ مساحتها نحو نصف هذه القارة

— وأكبر ميناء فى العالم لتصدير الكاكاو جوايا كيل من أعمال امريكا الجنوبية

— وأكبر مكاتب العالم مكتبة بوجراد من أعمال الروسيا إذ تحتوى على ٣٤٠٠٠٫٠٠٠ كتاب وتحتوى على أكبر قاعة من قاعات المطالعة فى العالم

— وأكبر بناء فى مصر هو هرم الجزة الاكبر . إذ هو مكون من نحو ٢٣٠٠٠٠٠ حجر ، متوسط وزن الحجر طنان ونصف

— وأكبر مدة حكم فيها ملك نيف وتسعون سنة وهو بيبى الثانى احد ملوك مصر القدماء

— وأكبر مدن الدنيا الغنية بالآثار طيبة من اعمال الصعيد

— وأكبر قرض اقترضه الخديوى اسماعيل كان ذلك سنة ١٨٧٣ ومقداره ٣٢ مليونا من الجنيهات . ولم يصل منه الى الخزانة الا ٢٠ مليونا فقط . والباقى ذهب فى الخصم والسمسرة

— وأكبر دار للصحافة فى أوربا دار أولشتاين الموجودة بالمانيا فمساحتها ٧٠ الف متر مربع ويمكن الكتابة والتكلم فيها بـ ١٨ لغة مختلفة . وتستهلك من الورق ما يقدر ثمنه باربعة ملايين جنيه سنويا ومن الحبر مايزنه ٦٥٠ طنا

— وأكبر مركز فى العالم لزراعة البن البرازيل

— وأكبر جسر المعلق هو موجود فى سدنى فى استراليا . إذ طوله ١٦٧٥ قدما ، وعرضه ٥٧ قدما . وقد تكلف ٥ ملايين من الجنيهات .

— وأكبر محطة فى اسكوتلنده للسكك الحديدية محطة ويفرلى مساحتها ٢٠ فدانا . ويدخل فيها ويخرج منها كل يوم نحو ١٠٠٠ قطار

— وأكبر ماجم للفحم موجودة بالصين .

— وأكبر اقطار العالم لزراعة القطن الولايات المتحدة فالهند فمصر .

أسعار الغلال

فى سواحل القاهرة

كانت أسعار الغلال فى سواحل القاهرة أمس كما يأتى : —

موجودات ساحل روض الفرج

قمح	٢١٧٠	٤٢٠١٠
فول	١٨٨٠	٧٥٩٩
فول مجروش		٥٠
عدس صحيح	١٥٥٠	٥٧٥٩
عدس مجروش		٥٦٥
شعير	٣٠٠	١٣١٠٢
شامى ناب	٧٨٠	٢١٨٤
هويجه	٣٧	١٧٠٥
حلبة		١٩٠٢
ترمس		١٨٠
حمص		٥٧٢
سمسم		٢٢٦٢
برسيم		٨١

موجودات ساحل أثر النبى

قمح	٤٢٨٠	١٦٥٩٦
فول	١٦٢٠	٥٦٧٩
عدس صحيح	١٠٠	٣٥٢٣
عدس مجروش		٣٥٠
شعير		١٣٧٣
شامى ناب	١٠٨٠	١٠٩٥٩
هويجه	١٧٢٥	١٤٧٠
حلبة		٩٦٥
رمس		١١٥
برسيم		٦٧٨

أسعار روض الفرج

قمح هندى متوسط	١٢٥	١٤٩
عدس صحيح متوسط	١٧٣	١٨١
شعير متوسط	٨٨	

أسعار اثر النبى

قمح بلدى ابيض ذواق		١٥٢
قمح بلدى ابيض متوسط		١٤٧
قمح هندى متوسط		١٥٦
عويجه ذوانى		٩٠
عويجة متوسطة	٨٦	٨٧

للتفتيش على الامن

العام

قلنا منذ أيام ان بعض حضرات مفتشى وزارة الداخلية سافروا للتفتيش على اعمال الامن العام فى بعض مديريات الوجه البحرى ومراكزها

وقد عاد امس صاحب العزة محمود حسيب بك من طنطا بعد ان تفقد حالة الامن العام بها وسيرفع تقريرا بنتيجة تفتيشه الى رئيس التفتيش لدرس الاقتراحات التى تقدم بها للعمل بها فى صيانة الامن العام

لنشر التعليم

طلبت جمعية نهضة التعليم فى القرى من وزارة المعارف مخازن المطبعة الاميرية لطبع خمسة آلاف نسخة من بعض الكتب خاصة بنشر التعليم فى الريف

وقد اتصلت وزارة المعارف بالمطبعة الاميرية وطلبت اليها تنفيذ هذا الطلب وكان الرد ان عملها قاصر على طبع المطبوعات الخاصة بمصالح الحكومة فقط ، فكتبت الوزارة الى الجمعية تطلب موافاتها بقيمة نفقات طبع هذه الكتب لمنحها اعانة تساعدها على ذلك

فى ميزانيات مجالس

المديريات

كانت آخر ميزانية من ميزانيات مجالس المديريات هى ميزانية مجلس مديرية قنا وقد أشرنا منذ ومين الى أن اللجنة الاستشارية لمجالس المديريات التى يرأسها سعادة مختار حجازى باشا وكيل وزارة الداخلية وافقت على تلك الميزانية ورفعتها إلى دولة وزير الداخلية لاقرارها وقد اقرها دولته بالامس

— وأكبر قصور العالم قصر الفاتيكان روما إذ يحتوى على ١١٠٠٠ غرفة ، ٢٠ حديقة فسيحة . غير المكتبة التى تحوى الالاف المؤلفة من المجلدات . الخ

— وأكبر بناء فى فرنسا قصر الانفاليد الموجود بباريس . والذى يحوى رفات نابليون وتارت .

وأكبر مدينة فى القارة الافريقية القاهرة التى يسميها الاوروبيون « لندن الشرق » .

مصطفى احمد يوسف اسماعيل

مديرو الاقاليم

حضر صباح أمس الى وزارة الداخلية حضرات احمد عبد القادر بك مدير قنا وقابل سعادة مختار حجازى باشا ومدير الامن العام ثم حضر كذلك محمد صادق خلوصى بك مدير المنوفية وقابلهما ايضا لاعمال تتعلق بأعمال مديريتهما

معهد الوقاية
والأمراض السرية
٢٩ ميدان قنطرة الدكة
الدكتور حنا حنا
حكيمباشى بالصحة سابقا
استشارات خاصة قبل الزواج

الطب الجديد بمستشفى الدكتور
حامد شاكر بك
١٤٧ بأول شارع محمد على بمصر
للأمراض المستعصية الباطنية والجراحية
البولية والسرية والعصبية والاسنان
وانواع الشلل - العلاج بانواع
الكهرباء والتشخيص بأشعة رونتجن

الدكتور حسنى احمد الملكة
طبيب باطنى واختصاصى لامراض
الجلد والزهرى ومسالك البول
أحدث الوسائل الكهربائية للكشف والعلاج
العيادة شارع ابراهيم باشا ٦٧
تليفون ٥٠٤١٤
من ٨ - ١٢ ومن ٤ - ٧
اتعاب خصوصية للطلبة والموظفين

بجودة الصحة
فرنية ستوك

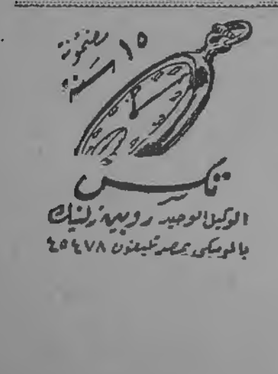

شؤون العمال

المجلس الاعلى

اخبار دار العمال

دار الاتحاد فى مساء الاثنين ٩ سبتمبر سنة ٩٣٥

اجتمع الليلة بدار العمال نقابات : عمال الجراجات وورشكرت . المطابع . الملاحة الداخلية . متعهدى وريد الاغذية لمصالح الحكومة .

ونظرت فيما لديها من الشئون ثم انتهت من جلساتها بعد اصدار القرارات اللازمة

اجتماع النقابة العامة

لعمال فن الكهرباء

بدار الاتحاد العام تحت اشراف المجلس الاعلى

اجتمع مجلس ادارة نقابة عمال فن الكهرباء بدار الاتحاد العام لنقابات عمال القطر المصرى تحت اشراف المجلس الاعلى فى الساعة التاسعة والدقيقة الثلاثين من مساء يوم السبت ٧ سبتمبر سنة ٩٣٥ بحضور الزملاء : امين عبدالحميد المصرى رئيسا . عثمان هدهد سكرتير للنقابة وعضوية كل من عباس صالح حسين كامل محمد . رشاد محمد . صابر صالح الشاهد ابراهيم محمود حسنين . محمد حسنين عبد الغنى . ادريس عبدالرحمن . بهجت محمد عمر

وبعد أن فتحت الجلسة القى الرئيس كلمة فى فضل اتحاد العمال والتفاهم حول نقاباتهم وعن الطرق النقابية

وبعد انهاء الاعمال الادارية للنقابة قرر قبول الزملاء فراج احمد احمد ، يونس احمد ابراهيم ، كامل محمد احمد مشتركين بالنقابة لاستيفائهم الشروط القانونية

ورفعت الجلسة فى الساعة ١١٫٣٠ مساء

السكرتير — رئيس النقابة

عثمان هدهد — امين عبدالحميد المصرى

نداء الى متعهدى

توريد الاغذية لمصالح الحكومة

لا يخفى أن متعهدى مصالح الحكومة بعد انتشار المدارس والمستشفيات والملاجئ والمطاعم اصبحوا يحملون مسؤولية وامانة لابد أن تؤدى على احسن وجه

وقد تكونت فى هذه الايام نقابة تعاون متعهدى وريد الاغذية لمصالح الحكومة ووطدت العزم على تكوين جماعة منظمة مسؤولة تخضع لقانون يحكم هذه النقابة ويديرها

وقدمت هذه النقابة الى اصحاب رؤوس الاموال ليعملوا معها والاخذ بقانونها مادام الغرض هو الصالح العام فما كان من بعضهم إلا أن اخطأ الفهم وتصور أن هذه النقابة تحمل بين جنباتها عوامل التحدى والعداء للمتعهدين

ولكن الواقع أن هذه النقابة فى الوقت الذى تريد فيه احياء اعضائها تعمل لمصالح اصحاب رؤوس الاموال لانهم بالتفاهم معها يسهل عليهم انتقاء المندوبين واختيارهم من ذوى الكفاءة العملية والحقيقية

فهذه كلمة ريثة اكتبها لاصحاب رؤوس الاموال عساهم أن لا يتورطوا فى مناوأة مشروع هو اجدى لهم وانفع من اولئك الذين ينظمون انفسهم والله نسأل أن يوفقنا مافيه النجاح

سيد محمد مصطفى

رئيس نقابة مندوبى متعهدى توريد الاغذية لمصالح الحكومة تحت اشراف المجلس الاعلى

دعوة عامة

جميع الاعضاء المشتركين بنقابة عمال المحلات التجارية تحت اشراف المجلس الاعلى مدعوون للحضور بدار الاتحاد العام بميدان الاوبرا نمرة ٤٥ يوم الاحد الموافق ٨/٩/٩٣٥ الساعة السابعة مساء حيث تجتمع الجمعية العمومية بجلسة فوق العادة مستعجلة للنظر فى أشياء مهمة .

فالرجا من جميع حضرات الزملاء عدم التخلف للاهمية .

الرئيس — السكرتير العام

محمد اسماعيل الاشقر — على ابراهيم شعبان

اجتماع الجمعية العمومية

لنقابة عمال كنائن الجيش البريطانى

اجتمعت الجمعية العمومية لنقابة عمال كنائن الجيش البريطانى اجتماعا فوق العادة بحضور حضرات الاعضاء جمعة تحت رياسة الاستاذ رافع محمد رافع عضو المجلس الاعلى للنظر فى الاسئلة المقدمة الى سكرتاريه الاتحاد من الزميل محمد محمد النجار سكرتير النقابة وقد القى حضرة الاستاذ رافع محمد رافع البيان الآتى :

كلمة الاستاذ رافع

اجتمعنا اليوم على عجل وبصفة استثنائية للنظر فى امر الزميل محمد محمد النجار لانه قد اتصل علم الاتحاد ان هناك مؤامرة مدبرة ضد حرية العمال من عباس حلم الرئيس السابق للاتحاد وانه بعد وفر المال لديه عن طريق علمنا بدأ يثير هذا المال فى شراء بعض الذمم واشترى ذمما بعض الاشخاص الذين اتصلوا بينا وعملوا معنا وقد اردنا أن نحقق له رغبته فقدمنا إليه آخرين حتى يكون على اتصال دائم بجميع حركاته وسكناته وحتى يكون فى الوقت نفسه العاملين معنا فى تحركه لنعرف من يعمل لوجه الله ومن يعمل لوجه المادة وقد وصلنا فعلا الى الدليل القاطع الذى لا يقبل شكا ولا ريبة عن بعض الاشخاص ، أدركنا بعض من حاولوا أن يستغلوا ثقة عباس حلم على هدم حركة العمال انكشفنا لهم فرجعوا نادمين مقصرين عن الدسيسة فقبلنا العذر وعفونا لهم الذنب ولكن آخرين نادوا فى غيهم فاضطر الاتحاد أن يتخذ اجراء حاسما نحوهم ولعلكم اطلعتم بالجرائد على قرار الاتهام الذى صدر من سكرتارية المجلس الاعلى ووقف شخصين هما محمد محمد الذهب ومحمد محمد النجار وقد بنى قرار الاتهام على اسباب قرأتموها ولا مانع من ان اضيف لكم انضم محمد محمد الذهب الى الاتحاد العام تحت شرف المجلس الاعلى أخيرا وبعد ان بدأت الحركة تسير فى وجهها وكنا كلنا دائما انه هدف لاى شخص مهما كانت ذمته ورحب بكل عامل مهما صغر لان الحركة ملك العمال وليست ملكا لغيرهم ولا ملك عن أى غيرهم ممن يعملون لوجه الله ولمصالح الجماعة ان رفض يدا تمتد الى يده للخير والصالح العام فرحبنا بأن الذهب وهو رجل مش ضعيف وقد طلب المعونة المادية فرضنا له مرتبا شهريا تقاضاه ولكن الاتحاد وقد صدر قانونه حرم على الاشخاص الذين يمثلون النقابات فى مجالس ادارتها أو فى الاتحاد ان يتقاضوا اى مرتب او مكافأة من الاتحاد وللقانون فى ذلك حكمة هى لصالح العمال وخير العمال فان كفاية من يتقاضون مرتبا يكونون طبيعة الحال تحت تأثيره وسلطانه وليس من المصلحة ان يتأثر اعضاء الهيئات الشيء أى مؤثر ولو كانت لما شوهه خاصة وجهها كما نريد أو لو كانت لما اراده غير ارادة العمال أنفسهم واقفنا على ان يكون ممثلا للعمال وموظفه خاضعا لسلطان الوظيفة فى لوقت نفسه ولكنا وقد اولينموها الثقة عاهدناكم وعاهدنا الله على ان نعمل وفق صالحكم لا وفق صالحنا وليس لنا صالح يتميز عن صالحكم ولهذا ما كنا معنيا بالاشخاص ولكنا كنا على الدوام نعمل متصلين بجماعات العمال مستنيرين بالرأى العام لهم

ولكن أبا الذهب أراد ان يجمع بين الوظيفة التى تدر عليه الكسب وبين عضوية مكتب الاتحاد فطلبنا منه ان يختار بين الامرين حتى تكون القواعد بين الجميع على حد سواء لا يهز بين فرد وآخر فالقانون محكما ومحكمه فأبى وتردد وسولت له نفسه الاتصال بعباس حلم فاشتراه هذا بثمن بخس دراهم معدودات

هذا وقد لاحظنا يا اخوانى فى ربط المكافأة والاعانات ان لا تكون مغرية وأن لا تدفع العمال الى التهافت عليها حتى يجوز البغضاء بين العمال أو التنافس فيهم فربطت ضئيلة لا يقبلها إلا كريم كريم النفس عاملا مضحيا لخير العمال

ولكن أبا الذهب رد انه يستثنى من ذلك لم نشأ الخروج على القانون

وأكثر من ذلك فقد أخذ محمد محمد او الذهب عهدة فى يده على ذمة وزيعه على رجال نقابته وعند محاسبته لم يشأ ان يدفع هذه النقود والاتحاد لا يعرف محاباة ولا تمييز بين شخص وشخص فالح فى الطلب وفى الحساب

أعقب ذلك ان اتصل هذا الشخص بعباس حلم فقدم له ما طلب من مال وملبس فباع نفسه أولا وساومه على الاخرين زاعما ان عمله فى النقابة يطمع من الاغنام يساومه عليها ويبيعها ثم بدأ يساوم على غير نقابته ينقض ثمرة وكان من سوء الحظ ان تكون نقابة عمال (الكنائن) من النقابات المعروضة فى السوق فلما أدركنا الامر واجتنبنا حقيقته كلفنا فريقا من العمال المخلصين ان يشاركوا المساومين فى ورطة الناس فعقدوا من مزل الى مزل وهم مجتمعون مع عباس حلم ووقفنا على احاديثهم كلمة كلمة وعرفنا الاسعار والقيم قام الرجال التى تباع بقروش من عرض الدنيا الزائل فتوقفت خواطرنا وخواطر المؤمنين ذهبا لقطع الدسيسة قرار الايقاف وما ان ظهر هذا القرار فى الصحف حتى وجهوا الى مكتب التلغراف يكتبون استغاثاتهم ولقد كنا على علم بها وبصفتها وشمها فادانا فى الصباح مسلم رقتين ارسلنا فى الساعة الرابعة بعد منتصف الليل احدهما فى الرابعة تماما والاخرى بعدها بدقيقتين احداهما من أبى الذهب والاخرى من النجار وكم هو ظريف وعجيب ان يفصلهما دون غيرهما وان يستغيلا دون غيرهما من المتآمرين

وبعد ان فرغ الاستاذ من هذا البيان الحكيم أعطيت الكلمة لمحمد محمد النجار ليدافع عن نفسه بكل ما اسند اليه ثم اخذت الاراء على قبول الاستقالة من النقابة او فصله منها فصدر القرار الآتى بالاجماع

القرار

بعد الاطلاع على قرار الاتهام واحالة محمد النجار على المحاكمة أمام هيئة مكتب الاتحاد من سكرتارية المجلس الاعلى وبعد بيان حضرة الاستاذ رافع محمد رافع عضو المجلس الاعلى وبعد الاستماع الى دفاع محمد النجار عن نفسه وبعد تبين صحة الوقائع المنسوبة اليه من اعترافاته وشهادة بعض الزملاء وبعد الاستقالة المقدمة منه للاتحاد العام قررت الجمعية العمومية :

اولا — رفض الاستقالة المقدمة من محمد النجار

ثانيا — فصله من النقابة وتحريم اشتراكه بها واستنكار ما أتاه من تصرف وادعاء كاذب فى التحدث باسم النقابة

ثالثا — الثقة بالمجلس الاعلى ورجاله

رابعا — تفويض الاتحاد العام فى ايجاد سكرتير من الاتحاد العام للقيام باعمال النقابة

خامسا — تفويض الاستاذ رافع محمد رافع فى محاسبة محمد محمد النجار عن المبالغ التى فى ذمته واستلام الاوراق الموجودة بعهدته وكل ما يتعلق بالنقابة

سادسا — تقرر استمرار انعقاد الجمعية العمومية ليوم السبت القادم الواقع ٧ سبتمبر لاجراء انتخابات لمجلس ادارة النقابة .

سكرتير النقابة

فاضل احمد خليل

اجتماع لجنة السفرجية

بدار الاتحاد العام

تحت إشراف المجلس الاعلى

اجتمعت لجنة السفرجية بدار الاتحاد العام لنقابات عمال القطر المصرى تحت شرف المجلس الاعلى فى الساعة العاشرة من مساء يوم الجمعة ٦ سبتمبر سنة ٩٣٥ برئاسة شرف او زيد افندى امين رئيس نقابة الطهاة وبحضور محمد حمود محمد وكيل اللجنة وحسين على حموده امين الصندوق والسيد محمد على سكرتير اللجنة وبعد المناقشة وبالنظر فى الاعمال قررت اللجنة الآتى :

انتداب حضرات الزملاء محمد حمود محمد وحسين على حمود . ممثلين عن اللجنة بمجلس ادارة النقابة العامة والسيد محمد على سكرتيرا ومساعدا لامين الصندوق ومراقبا لحسابات اللجنة

ثم قام الزميل محمد حمود محمد وكيل اللجنة وقدم شكره لمعظم بالنيابة عن اللجنة لحضرة او زيد افندى امين وهيئة مجلس ادارة نقابة الطهاة العامة

ورفعت الجلسة فى الساعة ١١ والدقيقة ٣٠ مساء

امين الصندوق حسين على حموده .

السكرتير سيد محمد على . الوكيل محمد حمود محمد

الألعاب الرياضية

استعداد الاندية لموسم الكرة الجديد

حالة الملاكمة بنادى الشبان — رسالة الاسكندرية — نتائج وأخبار شتى

فى كرة القدم

حول استعداد الاندية

للموسم القادم

هل تتغير طريقة التمرين ؟

وتتحسن روح اللاعبين ؟

نشطت الحركة الرياضية فى الاندية من بداية الشهر الحالى وزاد اقبال اللاعبين على التمرين .

هذا هو المطلوب وهذا هو ما ننادى به ونحث عليه ادارو الاندية واللاعبين ولكن نظرة واحدة الى حالة التمرين تدلنا مع الاسف انه لا تجدد ولا تقدم !

لا تزال بعض اللاعبين اصحاب الاسماء المعروفة يكثرون من التغيب عن التمرين !! ولا تزال طريقة التدريب عبارة عن عدو وشويح للكرة وبعض تمارين سويدية ، ولكن هل عملنا على تلقين لاعبينا الطرق الفنية للدفاع والهجوم ؟ هل هناك محاضرات ودروس عن اللعبة تعطى وترسم على اللوحة ثم تطبق على البسيطة ؟ نؤكد انه لا توجد بأنديتنا الكبيرة اشياء من هذا القبيل ولم يفكر بالآن اداروها فى ذلك وما دام المسيطرون على اللعبة هم انفسهم الذين يشاهدهم كل عام وهم أنفسهم الذين بيدهم الامر فيجب ان نقنع الحالة الحاضرة ولا نفكر فى التجديد أو التقدم رغم ما نلمسه ونراه كل عام من هزائمنا من فرق أندية أوربا !

فى الملاكمة

فى نادى الشبان

وعدنا امس ان نقول شيئا عن حالة الملاكمة بنادى جمعية الشبان المسلمين طرأ للحالة التى وصلت اليها هذه اللعبة الهامة فى هذا النادى .

كانت حركة اللعبة فى نادى الشبان ضعيفة فى أيامه الاخيرة قبل انتقاله من الدار القديمة فقلنا انها ولابد ستزهر فى الدار الجديدة — انتظرنا طويلا ولكن بدلا من تقدم اللعبة وجدنا انها اختفت تماما واختفت « حلقة الملاكمة » نفسها أيضا مع اللاعبين اذا استثنينا واحدا أو اثنين يقضيان الوقت إما فى المسامرة أو فى بعض التمارين السويدية .

ونحن إزاء هذه الحالة لا يسعنا إلا ان نتساءل عما فعله ادارة النادى الرياضية ؟ وان نسأل عن امانة اللجنة الاهلية ان كانت صرفت من عدمه وان كانت صرفت فأين مصيرها ؟؟ — أين مدرب اللعبة الخاص فى هذا النادى ؟

فى رفع الاثقال

ازدياد عدد اللاعبين

واما لعبة الرفع فى هذا النادى فقد زاد عدد هواتها وأقبل اللاعبون على التمرين بنشاط ومواظبة ولا ينقصهم إلا المدرب المثقف .

المصارعة

تقدم اللعبة واللاعبين

وان كانت المصارعة قد تقدمت ونشطت حركتها اخيرا بمصرفان فريق نادى الشبان لا شك فى مقدمة فرق أندية القطر من حيث مهارة وكثرة عدد أبطاله .

رسالة الاسكندرية

لمندوبنا الخاص :

مهرجان اللجنة الاهلية

ملاحظات عامة

عرضنا بالامس على القارىء تقريرا وافيا وسريعا لبرنامج المهرجان المشهود الذى ولت اللجنة الاهلية تنظيمه واخراجه للناس ، فشهدنا للجنة ورجالها مظمة الاخراج وبراعة التنسيق وحسن الاختيار ، ولا يجد شيئا يصدق فى وصف عملها فى ذلك اليوم خيرا من انها كانت تصاحب البستان حين يدعو الناس زرافات ووحدانا لزيارة بستانه الخصيب ، وروح يقطف لهم أبدع الثمار ويقدمها فى زهو ، عنوانا على مجهوده العنيف فى الغرس والرى والتعهد والحرث والرعاية

وأنت لا شك لا تتعب طويلا فى البحث عن ذلك البستانى الماهر أو المخرج الفذ وأمامك المجهود الذى يبذله سكرتير عام اللجنة الاهلية فى سخاء ويشرف بنفسه على كل كبيرة وصغيرة ، فلا عجب ان كانت أبرز الشخصيات العاملة ومثلت هى شخصية محمد بك حسين ولا عجب ان كان هو المحرك الاول والاخير لدفة السفينة فى ذلك المحيط العجاج

أين كان هرمن أذن !

ولك أن تسأل الآن عن مصير تلك الدعوى العريضة التى بثها المسيو ميشيل هرمن فى كل ناحية من انه سوف يقبض على ناصية الحال يوم المهرجان ، وانه سيكون المشرف الاعلى على نظيم عيدنا ، سواء رضينا أو لم نرض : مباهيا فى اعتزاز وثقة بأنه قد ملأ يده من الموضوع وان لا غنى للمهرجان عن اشرافه وسيطرته !

أين كنت إذن يا مسيو هرمن وأين كان اشرافك وسيطرتك وقد مضت ساعات الحفلة ولم نلمس لك أثرا أو شبه أثر ، ولولا تهاديك جيئة وذهابا فى واحى الملعب وراء هذا وذلك لما شعر بوجودك أحدا .

(رافو) إذن يا رجال اللجنة الاهلية فقد كان حرمان هرمن من الظهور فى مظهره المعتاد هو الرد الصامت البليغ على الثرثرة الفارغة والادعاء الكاذب أما لا نستطيع ان نستقل بالعمل بغير ان يكون (للمسيو) فيه أكبر باع ..

فصل لا لزوم له

هو فصل التحطيب الذى قام به فريق من عمال نادى ترام الرمل على نغمات الموسيقى البلدية مرتدين (الزعبوط) الصعيدى و (اللاسة) البلدية ، فراحوا يلوحون بهراواتهم فى الهواء قافزين هاتفين راقصين (على الوحدة) بين ضحك الناس لهذا الفصل الذى أقحم فى البرنامج اقحاما دون ان يكون له ذكر فى برنامج المهرجان

وقد علل أحدهم هذه المفاجأة بأن سمو أمير الصعيد يحسن ان يعرف شيئا عن اللعبة الشعبية المحبوبة من أهل الصعيد ، وهو تعليل معقول ولا بأس به

فى امبابه

أقيمت يوم الاحد الماضى مباراة فى كرة القدم بين فريق تضامن المخطط وامبابة وقد اسفرت عن تعادلهما بدون اصابات

وقد تعادل ايضا الفريق الثانى لامبابه مع الفريق الثالث لنادى المالية بدون اصابات وذلك فى يوم الثلاثاء الماضى .

وغلب فريق امبابه الاول على فريق الوراق باصابة واحدة يوم الثلاثاء الماضى وقد اقيمت جميع هذه المباريات على ملعب امبابه وحكمها حضرة حسن هرون افندى

وزارة المعارف

جعلت شهر سبتمبر نهاية للمسامحة الصيفية واعادة جميع التلامذة والتلميذات لمدارسهم — وقد أثبتت التجارب ان حذاء (رجينا) الشهير هو أمتن وأرخص أنواع الاحذية فليبادر الاباء باختيار أحذية ابنائهم وبناتهم من محل شركة الملابس المصرية بشارع أزبك رقم ١ بمصر .

تسمم ٣٢ شخصا

تناول ٣٢ شخصا لحما فاسدا فظهرت عليهم أعراض التسمم ونقلوا الى المستشفى وتولى وليس الوالى التحقيق لتحديد المسئولية وحالتهم حسنة

شركة مصر للغزل والنسج

تصرف ارباح سنداتها

عن المدة من ١٦ سبتمبر سنة ١٩٣٤ الى ١٥ سبتمبر سنة ١٩٣٥

تعلن شركة مصر للغزل والنسج انه ابتداء من يوم الاثنين ١٦ سبتمبر سنة ١٩٣٥ تصرف أرباح سنداتها ٥ فى المائة وقدرها جنيه مصرى واحد عن كل سند مقابل تقديم الكوبون رقم ١ الى مركز بنك مصر بالقاهرة وفروعه بالاقاليم

البنك الاهلى المصرى

ليكن فى علم حضرات المساهمين فى البنك الاهلى انه بامر مجلس الادارة وطبقا لفحوى المادة ٥١ من اللائحة التأسيسية سيدفع ٤ فى المائة أى ثمانية جنيهات عن كل سهم على حساب ارباح السنة الحالية ١٩٣٥ والدفع ابتداء من ٢ سبتمبر سنة ١٩٣٥ بتسليم الكوبون رقم ٥٨

فى مصر : فى مقر البنك الاهلى المصرى بالقاهرة وفى فروعه بالاسكندرية

فى لندن : بوكالة البنك الاهلى رقم ٦ و٧ شارع كنج وليام ا . ك . ٤ .

١ — ٢ .

جيزه روضه

جيزه روضه جيزه روضه جيزه روضه

الاقتصاد أساس الثروة

شركة جيزه روضه

تساعدكم على الاقتصاد بان تقدم لكم جميع التسهيلات لكى تشتروا قطعة فى اراضيها التى ينتظرها مستقبل عظيم ، وتبنوا عليها مسكنا

اطلبوا التعليمات من مكتب الشركة

٢٦ شارع قصر النيل — مصر

التردد طبيعى ولكن مع (شويبس) لا يجب ان تتردد

Schweppes

نتيجة امتحان شهادة الدراسة "الثانويه"

(بقية المنشور على الصفحة الثالثة)

القبة الثانوية : ٢٨٣٩ ٤١ ٤٢ ٤٣ ٥ ٦ ٧ ٨ ٩ ١٠ ١١ ١٢ ١٤ ١٥
٤٥ ٤٦ ٤٧ ٤٨ ٤٩ ٥٠ ٥١ ٥٢ ٥٣ ٥٤ ٥٥ ٥٧ ٥٩
النوفوق القبطية بالقاهرة : ٢٨٦٠ ٦١ ٦٢ ٦٣ ٦٤ ٦٦ ٦٨ ٦٩ ٧٠ ٧٢ ٧٣ ٧٤ ٧٦ ٧٨
النهضة المصرية : ٢٨٧٩ ٨٠ ٨٢ ٨٤ ٨٥ ٨٦ ٨٧ ٨٨ ٨٩ ٩١ ٩٣ ٩٤ ٩٥ ٩٦ ٩٧ ٩٩ ٢٩٠١ ٢ ٣ ٥ ٧ ٨ ٩ ١٠ ١١ ١٢ ١٣ ١٤ ١٥ ١٦ ١٨ ١٩ ٢٠ ٢١ ٢٢ ٢٣ ٢٥ ٢٦
الماروية بالظاهر : ٢٩٢٨ ٢٩
الثانوية النهارية بالقاهرة : ٢٩٣١ ٣٣ ٣٤ ٣٩ ٤٠ ٤٣ ٤٤ ٤٥ ٤٦ ٤٧ ٤٨ ٤٩ ٠
الثانوية الليلية بالقاهرة : ٢٩٥٠ ٥١ ٥٢ ٥٤ ٥٥ ٥٦ ٥٧ ٥٨ ٥٩ ٦١ ٦٤
التربية النظامية الثانوية : ٢٩٦٧ ٦٩
الاهرام الثانوية : ٢٩٧٠ ٧١ ٧٢ ٧٤ ٧٥ ٧٨ ٨٠ ٨١ ٨٢ ٨٤ ٨٦ ٨٧ ٨٨ ٨٩ ٩٠ ٩٣ ٩٤ ٩٥ ٩٦ ٩٧ ٩٨ ٩٩ ٣٠٠٠ ١ ٢ ٣ ٥ ٦ ٧ ٨ ١٢ ١٣ ١٤ ١٥
نهضة الشرق الثانوية بالفجالة : ٣٠١٦ ١٨ ١٩ ٢٠
الزقازيق الثانوية : ٣٠٢١ ٢٥ ٢٧ ٢٨ ٢٩ ٣٠ ٣١ ٣٢ ٣٣ ٣٤ ٣٥ ٣٦ ٣٧ ٣٨ ٣٩ ٤٠ ٤١ ٤٢ ٤٣ ٤٤
الفاروقية الثانوية بالزقازيق : ٣٠٤٥ ٤٧ ٤٨ ٤٩ ٥٠ ٥١ ٥٢ ٥٣ ٥٦ ٥٧ ٥٨ ٥٩ ٦١
النجاح الخيرية بالزقازيق : ٣٠٦٢ ٦٣ ٦٤ ٦٥ ٦٦ ٦٨ ٦٩ ٧٠ ٧٢ ٧٣ ٧٤ ٧٥ ٧٦ ٧٨ ٧٩ ٨٠ ٨٣ ٨٤
النهضة الحديثة بالزقازيق : ٣٠٨٧ ٨٨ ٩٠ ٩١
فؤاد الاول بالزقازيق : ٣٠٩٣ ٩٤ ٩٦ ٩٧ ٩٨ ٩٩ ٣١٠٠ ١ ٢ ٣

طالبات المنازل : ٣٢٨٤ ٨٥ ٨٧ ٨٨ ٩٠
معهد التعليم الثانوى للبنات بالظاهر : ٤١٠٣

لجنة طنطا الثانوية

طنطا الثانوية : ٣٢٩١ ٩٢ ٩٣ ٩٤ ٩٥ ٩٦ ٩٨ ٩٩ ٣٣٠٠ ١ ٢ ٣ ٤ ٥ ٧ ٨ ٩ ١٠ ١١ ١٢ ١٣ ١٤ ١٥ ١٦ ١٧ ١٨ ١٩ ٢٠ ٢١
الابراهيمية الثانوية بطنطا : ٣٣٢٢ ٢٣ ٢٤ ٢٥ ٢٦ ٢٩ ٣٠ ٣١ ٣٣ ٣٤ ٣٥ ٣٧ ٣٨ ٣٩ ٤٠ ٤١ ٤٢ ٤٣ ٤٤ ٤٥ ٤٦ ٤٧ ٤٨ ٥٠ ٥١ ٥٢ ٥٣ ٥٤ ٥٥ ٥٦ ٥٧ ٥٨ ٦٠ ٦١ ٦٥ ٦٦ ٦٧ ٦٨ ٦٩ ٧١ ٧٢ ٧٣ ٧٤
الاقباط الكبرى الخيرية طنطا : ٣٣٧٥ ٧٦ ٧٧ ٧٨ ٨١ ٨٢ ٨٣ ٨٥ ٨٦ ٨٧ ٨٨ ٩١ ٩٢ ٩٣ ٩٤ ٩٥ ٩٦ ٩٧ ٩٨
حصة برما الثانوية : ٣٣٩٩ ٤٠٠
الفاروقية الثانوية بطنطا : ٣٤٠٣ ٤ ٥ ٨ ٩ ١٠ ١٢ ١٣ ١٤ ١٦ ١٧ ١٩ ٢١ ٢٢ ٢٣ ٢٦ ٢٧ ٢٨ ٢٩ ٣٠ ٣١ ٣٣ ٣٦ ٣٨ ٣٩ ٤٠ ٤١ ٤٢ ٤٣ ٤٤ ٤٥ ٤٦ ٤٧ ٤٨
الناصرية الثانوية بطنطا : ٣٤٤٩ ٥٠ ٥٢ ٥٣ ٥٤ ٥٥ ٥٦ ٥٧ ٥٨ ٥٩ ٦٠ ٦١
دسوق الثانوية — —
الاقباط الثانوية بالمحلة الكبرى : ٣٤٦٥ ٦٦ ٦٧ ٦٨ ٦٩ ٧٠
المنصورة الثانوية : ٣٤٧٢ ٧٣ ٧٤ ٧٥ ٧٦ ٧٨ ٧٩ ٨٠ ٨٢ ٨٣ ٨٤ ٨٥ ٨٧ ٨٨ ٨٩ ٩٠ ٩١ ٩٢ ٩٣ ٩٤ ٩٥ ٩٧ ٩٨ ٩٩ ٣٥٠٠ ١ ٢ ٣ ٤ ٥ ٦
القبة الثانوية : ٣٥٠٧
الرشاد الثانوية بالمنصورة : ٣٥٠٨ ٩ ١٠ ١١ ١٤ ١٦ ١٧ ١٨ ١٩ ٢٠ ٢١ ٢٢ ٢٣ ٢٤ ٢٥ ٢٧ ٣٢
الامة بالمنصورة : ٣٥٣٤ ٣٧ ٣٨ ٣٩ ٤٠
الزرقاء الثانوية : ٣٥٤٣ ٤٤ ٤٦ ٤٧ ٤٨

الاتحاد الثانوية بسوهاج : ٣٥٤٩
المساعى المشكورة الثانوية شبين الكوم : ٣٥٥٠ ٥٢ ٥٣ ٥٥ ٥٦ ٥٧ ٥٨ ٥٩ ٦١ ٦٢ ٦٣ ٦٤ ٦٥ ٦٦ ٦٧ ٦٨ ٦٩ ٧٠ ٧٢
الاقباط الكبرى بالقاهرة : ٣٥٧٣ ٧٤
المنيا الثانوية : ٣٥٧٥
طلبة المنازل : ٣٥٧٩ ٨٠ ٨٢ ٨٤ ٨٥ ٨٦ ٨٧ ٨٨ ٨٩
الاقباط الثانوية للبنات بطنطا : ٣٥٩٤ ٩٥ ٩٧ ٩٨ ٩٩
لجنة رأس التين الثانوية
العباسية الثانوية : ٣٦٠٠ ١ ٢ ٣ ٤ ٥ ٦ ٧ ٨ ١١ ١٣ ١٤ ١٥ ١٦ ١٧ ١٨ ٢٠ ٢٢ ٢٣ ٢٤ ٢٥ ٢٦ ٢٧ ٢٨
راس التين الثانوية : ٣٦٣١ ٣٢ ٣٣ ٣٥ ٣٦ ٣٧ ٣٨ ٣٩ ٤١ ٤٣ ٤٤ ٤٥ ٤٧ ٤٨ ٤٩ ٥١ ٥٢ ٥٣ ٥٤
دمنهور الثانوية : ٣٦٥٥ ٥٧ ٥٩ ٦٠ ٦١ ٦٢ ٦٣ ٦٤ ٦٥ ٦٦
المرقسية الثانوية : ٣٦٦٧ ٦٨ ٦٩ ٧٠ ٧١ ٧٢ ٧٣ ٧٤ ٧٥ ٧٦ ٧٧ ٧٨ ٧٩ ٨٠ ٨١ ٨٢ ٨٤ ٨٥ ٨٦ ٨٧ ٨٨
المعارف الثانوية بالاسكندرية : ٣٦٩٠ ٩١
الفريدية الثانوية بالاسكندرية : ٣٦٩٢ ٩٤ ٩٥ ٩٧ ٩٨ ٩٩ ٣٧٠٠ ١ ٢ ٣ ٤ ٥ ٦ ١٠ ١١ ١٢ ١٣ ١٥ ١٧ ١٨ ٢٠ ٢١ ٢٦ ٢٧ ٢٨ ٣٠ ٣٢ ٣٤
السعيدية الثانوية بالاسكندرية : ٣٧٣٥ ٣٦ ٣٧ ٣٨ ٣٩ ٤٠ ٤١ ٤٢ ٤٣ ٤٤ ٤٦
محرم بك الثانوية بالاسكندرية : ٣٧٤٧ ٤٨
الكلية الامريكية للآداب والعلوم بالقاهرة : ٣٧٤٩
الاهرام الثانوية بالقاهرة : ٣٧٥٠
الامير فاروق الثانوية ببنى سويف : ٣٧٥١
طلبة المنازل : ٣٧٥٣ ٥٦ ٦١
بنات الاشراف بالاسكندرية : — —

لجنة اسيوط الابتدائية
المنيا الثانوية : ٣٧٦٨ ٧٢ ٧٤ ٧٥ ٧٦ ٧٧ ٧٨ ٧٩ ٨٠ ٨١ ٨٢ ٨٣ ٨٤ ٨٥ ٨٦ ٨٧
الفيوم الثانوية : ٣٧٨٨
الاقباط الثانوية بالمنيا : ٣٧٨٩ ٩٠ ٩١ ٩٢ ٩٣ ٩٥ ٩٦ ٩٧ ٩٨ ٩٩ ٣٨٠٠ ١ ٤ ٥ ٦ ٧ ٩ ١٠ ١١ ١٢ ١٣ ١٦
الانجيلية الثانوية بملوى : ٢٨١٧ ١٨ ١٩ ٢٠
المنيا الثانوية الاهلية (نهارى) : ٣٨٢١ ٢٢
المنيا الثانوية الاهلية (ليلى) : ٣٨٢٤
اسيوط الثانوية : ٣٨٢٥ ٢٦ ٢٨ ٢٩ ٣٠ ٣٢ ٣٤ ٣٥ ٣٦ ٣٧ ٣٨ ٣٩
اخوان ويصا بأسيوط : ٣٨٤٠ ٤١ ٤٢ ٤٤ ٤٥ ٤٦ ٤٧ ٤٨ ٤٩ ٥٢ ٥٣ ٥٤ ٥٥ ٥٦ ٥٧ ٥٨ ٥٩ ٦٠ ٦١ ٦٢
الاقباط الكبرى بمنفلوط : ٣٨٦٥ ٦٧ ٦٨ ٧١ ٧٢ ٧٣ ٧٤ ٧٧ ٧٨ ٧٩ ٨٠ ٨٢ ٨٣
الاقباط الثانوية بأبى تيج : ٣٨٨٤ ٨٥ ٨٦ ٨٧ ٨٨ ٨٩ ٩٠
اسيوط الثانوية الاهلية : ٣٨٩١ ٩٣ ٩٤ ٩٥ ٩٦
النخيلة الانجيلية : ٣٨٩٧ ٩٨ ٩٩
النهضة المصرية بأسيوط : ٣٩٠١ ٢ ٣ ٦ ٧ ٨ ٩ ١١ ١٣ ١٤ ١٥ ١٦
كلية أسيوط : ٣٩١٧ ١٨ ١٩ ٢٠ ٢١ ٢٢ ٢٥ ٢٧ ٢٨
ميخائيل فلتس بصدفا : ٣٩٣٠ ٣١ ٣٢ ٣٣ ٣٤ ٣٥ ٣٦ ٣٧ ٣٨
الامير فاروق الثانوية بأسيوط : ٣٩٣٩ ٤٢ ٤٣ ٤٤ ٤٥
الملك فؤاد الاول الثانوية بسوهاج : ٣٩٤٦ ٤٧ ٤٨ ٥٠ ٥١ ٥٢ ٥٤ ٥٥
رزق الله مشرقى الثانوية بجرجا : ٣٩٥٦ ٥٨ ٥٩ ٦٠ ٦١ ٦٢ ٦٣ ٦٤ ٦٥ ٦٦ ٦٧ ٦٨
بسطاك الثانوية بسوهاج : ٣٩٦٩ ٧١ ٧٢ ٧٣ ٧٥
الاتحاد الثانوية بسوهاج : ٣٩٧٦

٧٧ ٧٨ ٧٩ ٨٠ ٨٢ ٨٣ ٨٤ ٨٦ ٨٨ ٨٩ ٩٠ ٩١ ٩٢
الاقباط بالخرطوم : ٣٩٩٦ ٩٧
التوفيق الثانوية الكبرى طهطا : ٣٩٩٨ ٩٩ ٤٠٠٠ ١ ٤ ٥ ٦ ٧ ٨ ٩
كلية الفرير الثانوية بطهطا : ٤٠١٠ ١١ ١٢ ١٣
كلية الفرير الثانوية بطهطا (ليلى)
— — —
قنا الثانوية : ٤٠١٥ ١٦ ١٧ ١٨ ٢٠ ٢١
داود بك تكلا بهجوره : ٤٠٢٢ ٢٣ ٢٤ ٢٥ ٢٦ ٢٧
أمير الصعيد بقنا : ٤٠٢٨ ٣٠ ٣١ ٣٢
الاقباط الثانوية باسوان : ٤٠٣٥ ٣٦ ٣٧
الاقباط الثانوية بقنا : ٤٠٣٨ ٣٩ ٤١ ٤٢ ٤٤ ٤٧ ٤٨ ٥٠ ٥١ ٥٢ ٥٣ ٥٤ ٥٥ ٥٦ ٥٧ ٥٩ ٦٠ ٦١ ٦٢ ٦٣ ٦٤ ٦٥
الجمعية الخيرية القبطية بالاقصر : ٤٠٦٦ ٦٧ ٦٩ ٧٠ ٧١ ٧٢ ٧٣ ٧٤ ٧٥ ٧٦ ٧٧ ٧٨ ٧٩ ٨١ ٨٢ ٨٣ ٨٤ ٨٥
حلوان الثانوية للبنين : ٤٠٨٦
طلبة المنازل : ٤٠٨٧ ٨٨ ٩٠ ٩١ ٩٥ ٩٦ ٩٨
٢ — نظام كفاءة التعليم الاولى للمعلمين
لجنة دار العلوم
امبابة الاولية للمعلمين : ٤٢٠٠ ٤٢٠١ ٢ ٣ ٤ ٥ ٦
عابدين الاولية للمعلمين : ٤٢٧ ٨ ٩ ١٠ ١١ ١٢ ١٣ ١٤ ١٥ ١٦ ١٧ ١٨ ١٩ ٢١ ٢٢
عبد العزيز الاولية للمعلمين : ٤٢٢٥ ٢٦ ٢٧ ٢٨ ٢٩ ٣٠ ٣٢ ٣٣ ٣٤
المعلمين الاولية بالزقازيق : ٤٢٣٥ ٣٦ ٣٧ ٣٨ ٣٩ ٤٠ ٤٢ ٤٤ ٤٧ ٤٨ ٤٩ ٥٠
المعلمين الاولية ببنى سويف : ٤٢٥١ ٥٢ ٥٣ ٥٤ ٥٥ ٥٧ ٥٨ ٥٩ ٦٠ ٦١ ٦٢ ٦٣ ٦٤ ٦٥ ٦٦ ٦٧ ٦٨ ٦٩ ٧٠ ٧١ ٧٣ ٧٤
طلبة المنازل : ٤٢٧٨ ٧٩ ٨١ ٨٤ ٨٥ ٨٧ ٨٩ ٩٢ ٩٣ ٩٤ ٩٥

٩٦ ٩٧ ٩٨ ٩٩ ٤٣٠٢ ٤ ٥ ٩ ١٠ ١٣ ١٤ ١٥ ١٨
لجنة طنطا الثانوية : ٤٣١٩ ٢٠ ٢١ ٢٣ ٢٤ ٢٥ ٢٦ ٢٧ ٢٩ ٣٠ ٣١
المعلمين الاولية بالمنصورة : ٤٣٣٣ ٣٤ ٣٥ ٣٦ ٣٧ ٣٩ ٤٠ ٤١ ٤٢ ٤٣
المعلمين الاولية شبين الكوم : ٤٣٤٤ ٤٥ ٤٦ ٤٧ ٤٨ ٤٩ ٥٠ ٥١ ٥٢ ٥٤ ٥٥
طلبة المنازل : ٤٣٦١ ٦٢ ٦٣ ٦٥ ٦٦ ٦٧
لجنة رأس التين الثانوية
المعلمين الاولية بالاسكندرية : ٤٣٧٠ ٧١ ٧٢ ٧٣ ٧٤ ٧٥ ٧٦ ٧٧
طلبة المنازل : ٤٣٨٠ ٨٤ ٨٥ ٨٧
لجنة اسيوط الابتدائية
المعلمين الاولية باسيوط : ٤٣٨٩ ٩٠ ٩١
المعلمين الاولية بقنا : ٤٣٩٧ ٩٣ ٩٤ ٩٥ ٩٦ ٩٧ ٩٨ ٩٩ ٤٤٠٠ ١ ٢
طلبة المنازل : ٤٤٠٤ ٥ ٦ ٩ ١٠ ١١ ١٣ ١٤

بجريرا بالقاهرة فى ١١ سبتمبر سنة ١٩٣٥

المراقب العام	الرئيس العام
(التوقيع)	(التوقيع)
رزق البياضى	احمد عاصم

يعتمد :
وزير المعارف
(التوقيع) احمد نجيب الهلالى

محكمة بنى سويف الجزئية الاهلية
اعلان بيع

انه فى يوم الاثنين ٣٠ سبتمبر سنة ١٩٣٥ من الساعة ٨ افرنكى صباحا ببندر وش

سنباع بالمزاد العلنى الاشياء المبينة بمحضر الحجز ملك فهمى غالى السبوعى من الناحية نفاذا للحكم ن ٤٥٩٢ سنة ١٩٣٣ وفاء لمبلغ ٩٧٩ م وما يستجد من المصاريف

والبيع كطلب مجلس وش
على راغب الشراء الحضور

سينما وهبى

مدينة رمسيس
بالزمالك
هذا المساء
ادى كانتور
فى رواية
المغامر الاسبانى

سينما حديقة الازبكية
تليفون ٥٨٢٨٤

تقدم هذا المساء
جان هارلو
فى رواية
خلقت للتقبيل

كيت كات
(امبابه زمالك)
مطعم . رقص
موزيكهول . كاباريه
ستادلر وروز
الراقصين الهلوانين المشهورين
فارنيه المضحك الفرنسى العظيم
هرى اليستر الرجل ذات الف وجه

سينما الامبريال
مارتا اجرت
فى غراميات شوبير
فى نفس البروجرام
البير بريجان فى
شهر العسل

سينما حديقة الازبكية

تقدم من الخميس ١٢ سبتمبر

الى الاحد ١٥ سبتمبر سنة ١٩٣٥

جان هارلو

الشقراء الجميلة ذات الشخصية الجذابة فى رواية مناسبة لمواهبها العظيمة ومؤهلاتها الفنية الممتازة وهى رواية

خلقت للتقبيـــــل

يشترك معها في تمثيلها - فرنشوت طون - ليونيل باريمور - لويس ستون

هذه هى قصة امراة اخطر فى مغامراتها من الرجال سنشاهد فيها جان هارلو جميلة - ساطعة - باهرة - فاتنة
ان مجرد الاعلان عن فيلم جديد لجان هارلو يكفى لاثارة اضطراب لذيذ عند الوف المعجبين بالشقراء البلاتينية الفاتنة فى جميع اقطار العالم
وسوف تراها تزين الستار فى هذه الرواية التى لا يمكن لغيرها ان يمثل الدور الاول فيها

كل شيء

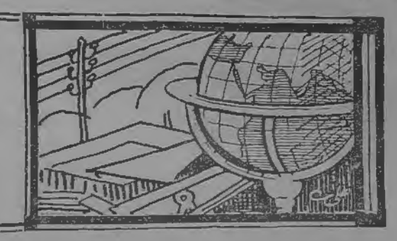

المراسلون الحربيون
فى الحبشة

تدل جميع الدلائل على ان أشد الصحف تفؤلا بنتيجة المفاوضات التى تدور الآن فى جنيف لانهاء النزاع الايطالى الحبشى غير حرب . تشعر بانها تغالط قراءها . ولكنها لا تستطيع ان تغالط نفسها ولذلك لم تتردد فى انفاذ مراسليها الحربيين الى الحبشة . للكتابة اليها عن سير الحرب التى لابد من وقوعها .

والمتقدمون فى السن من هؤلاء المراسلين الحربيين يذكرون حروب السودان .

وقد حمل أحد المراسلين الامريكيين معه خيمة وجهازا لترشيح الماء وقناعا للوقاية من الغازات الخانقة . وكمية من ورق اللعب للتسلية فيما اذا ضرب نطاق حول اديس ابابا . وعزلت عن العالم بسبب الحرب .

وتقدر عدد المراسلين الحربيين فى اديس ابابا فى الوقت الحاضر بستين مراسلا . اولئك عدا المصورين الصحفيين والمصورين السينمائيين ومخبرى الصحف .

والمفهوم ان جميع الناس — ولاسيما فى الحبشة — يعتقدون ان الحرب واقعة لا محالة . ولا يوجد من يظن انها لا تقع غير شركات التأمين .. فهذه الشركات لا تتردد الان فى التأمين على الحياة والبيوت والمتاجر

متاعب العراة

أقام سكان احدى مستعمرات العراة فى « لوج فالى » ولاية نيوجرس بالولايات المتحدة الامريكية قضية على مزارع غنى يدعى ويليم سيرل . لان هذا المزارع ينتهز فرصة وجود أملاكه ضمن مستعمرة العراة . فيقضى كل وقته فى النظر الى العراة ومراقبتهم فى مستعمرتهم . ولما كان هذا يعتبر تجاوزا (بالنظر) عن حدود حقه . فقد طلب العراة وقفه عند حده ..

ولكن المزارع الفضولى دفع بأنه حر فى أن يفعل ضمن حدود أملاكه ما يروقه .

وأخذت المحكمة وجهة نظره . ورفضت التعرض له ..

وعندئذ لجأ العراة الى طريقة فعالة . فأقاموا حول مستعمرتهم سورا يرى ارتفاعه على خمسة امتار . وذلك لكيلا يرى المزارع الفضولى شيئا مما يقع فى المستعمرة .

ولكن المزارع قابل هذا العمل ببناء برج ارتفاعه عشرون مترا . وهو يقضى الان جل وقته فى البرج يمتع نظره بما يقع فى المستعمرة . ويهدد بأن يضاعف ارتفاع البرج اذا قضت بذلك الضرورة .

ميكروسكوب جديد
يفيد فى استكشاف
الجرائم الغامضة

كلما كثرت المخترعات العلمية الحديثة كان ذلك داعيا الى افتنان المجرمين فى ارتكاب جرائمهم بطرق يتوهمون انه من الصعب استكشافها ، ولكن تقدم العلوم وكثرة المخترعات أفادت المحققين والقائمين على نواصى الامن فى البلاد مثلما أفادت المجرمين

وفى كل يوم يستكشف علماء الطب الشرعى وسائل جديدة ، تسهل لهم مهمة كشف الغامض من الحوادث الاجرامية ومعرفة مرتكبيها من المجرمين العتاة الاشرار .

وآخر ما وفقوا اليه فى هذا الصدد اختراع الميكروسكوب الذى يرى الاشياء بألوانها الحقيقية

ولكى يدرك القارىء أهمية هذا الاختراع تذكر أن لكل شىء من الاشياء ألوانا خاصة تشع منه ، ولكنها لا ترى بالعين المجردة ، فمثلا قد تتخذ شعرتان من جسمين مختلفين فى لونهما الاسود ، بحيث يصعب معرفة ما اذا كانت هاتان الشعرتان لرجل واحد ، أو لرجلين مختلفين ، ولكننا اذا وضعناهما تحت الميكروسكوب المشار اليه أمكننا بسهولة معرفة ما نريد الوقوف عليه من حقيقة أمرهما (*)

يحكم عليه
بألا يقتنى كلبا

أصدرت محكمة استئجدون بانجلترا حكما غريبا على مزارع اتهم بالقسوة على كلابه .. لانه أهمل فى معالجة كلب من كلابه أصيب بالسرطان فى ساقه

وقد دفع المزارع عن نفسه بأنه لم يكن يعلم أن الكلاب تصاب بالسرطان

ولكن القاضى لم يقتنع بهذا الدفع وقضى عليه بغرامة قدرها ستة جنيهات وبتسليم ما عنده من الكلاب الى رجال البوليس وبعدم اقتناء أى كلب فى داره أو حقله ما بقى حيا

يقبله ١٠٠٠٠٠ رجل

تقضى العادة فى مدارس المانيا العسكرية ان يحيى طلبتها فى أثناء تمريناتهم السنوية قائدهم بتقبيله

وقد كان الفيلد مارشال فون رانجل قائدا لاكثر من خمسين سنة . فكان هذا عرضة لان يقبله طلبة هذه المدارس خمسين سنة متوالية فاذا أحصى عدد الطلبة فى هذه السنين الطويلة كان عدد من قبل القائد الشيخ مائة ألف رجل .

أما هذا القائد المعمر فقد سافر فى الجندية ٨١ عاما وولد فى سنة ١٨٨٤ ومات سنة ١٨٧٧ وهكذا يكون قد سجل عددا قياسيا فى مقدار القبلات التى حظى بها وجهه . (...)

ميت يتنبأ بالمستقبل
حادث واقعى يصعب تصديقه

ذكرنا فى عدد سابق من الجهاد فى صفحة (كل شىء) ان المستر والتر دوراتى ألف كتابا أسماه (اسكور) جمع فيه أغرب ما شاهده وسمعه من الحوادث فى روسيا قبل وبعد الثورة . وقد نقلنا من هذا الكتاب حادثتين تحت عنوان « حوادث واقعية تحار العقل فى تصديقها » . واليوم ننقل الى قرائنا حادثة أخرى ، أكثر غرابة من الحادثتين السابقتين

قبل قيام الثورة الروسية الاخيرة التى قتل فيها القيصر وأسرته ، صدر الحكم على أحد المشتغلين بالسياسة بالنفى فى مجاهل سيبريا

وقضى هذا السياسى مدة طويلة فى المنفى ، ثم فكر فى الفرار والالتجاء الى بلدة أخرى غير روسيا ، وسنحت له الفرصة ففر من المكان الذى هو فيه الى قرية تقع فى شمال سيبريا وتسكنها قبيلة أهلها نصف متوحشين

وتعرف الرجل السياسى بطبيب هذه القبيلة ، أو قل ساحرها ، وتوطدت العلاقات بينهما ، حتى ان الساحر دعا السياسى مرة ليذهب معه الى الكهف الذى يتعبد فيه ليتنبأ له هناك عن المستقبل

قال الرجل السياسى :

ومع انى ممن لا يؤمنون بالمنجمين والعرافين فانى رأيت ألا أغضب صديقى الساحر ، وذهبت معه مجاملة له

وبعد ان سرنا مدة فى طرق وعرة ومسالك ملتوية رأينا كهفا كبيرا يدخله المرء من فتحة صغيرة فى جوف الصخور فتقدمنى الساحر وأمرنى بأن اتبعه

وأشعل شمعة لكى تنير لنا مواضع أقدامنا لان الظلام كان شديد الحلكة فى هذا الكهف المخيف

وأشرفنا على فناء متسع بعض الشىء ووضع الساحر إناء على الارض واشعل ما فيه فانبعث منه لهيب أضاء المكان الذى كنا فيه من الكهف اضاءة شديدة

ورأيت على هذا الضوء جسم انسان عاريا محصورا فى قطعة كبيرة من الثلج ولا يظهر منها إلا رأسه

ولم أشك فى ان هذا الجسم جسم انسان ميت ، جاء به الساحر قبل ان دب فيه الفناء ووضعه وسط هذه الصخرة الثلجية التى تجمدت عليه فأصبح قطعة منها

واستولى على خوف شديد ، ولاحظ الساحر على ذلك فضحك وأخذ يهدىء من روعى . ثم طلب منى ان ألقى ما أشاء من الاسئلة على ذلك الجسم « المثلج » فأسمع منه — من الجسم — الاجابة عليها

وخشيت ان يكون هذا الساحر خبيثا ورد ان يخدعنى فأخذت ألقى الاسئلة باللغة الالمانية التى أعلم ان صديقى الساحر يجهلها جهلا تاما . ولشد ما كانت دهشتى ورعبى عند ما أخذ هذا الانسان « المثلج » يجيب على أسئلتى بنفس اللغة الالمانية

وقد تنبأ هذا الانسان بالثورة الروسية التى وقعت سنة ١٩١٧ وبقتل القيصر وانهزام البلاشفة مدة قصيرة ثم انتصارهم بعد ذلك وتوليهم مقاليد الحكم فى روسيا . ! (*)

بطولة كلب واخلاصه

صحب أحد الفلاحين فى ولاية تكساس فى الولايات المتحدة كلبه الى أحد الاسواق لشترى بعض الحاجيات وبينما هو يسير فى طريق مقفر خرج عليه جماعة من رجال العصابات فاغتالوه وسلبوا ما معه من مال

ولم يستطع الكلب أن يدافع عن صاحبه لان المجرمين أخذوهم على حين غرة ، ولان أحدهم احتاط للامر فاطلق على الكلب رصاصة أصابته فى فخذه اصابة شديدة

وأوحى الى الكلب ذكاؤه ان يفر من وجه اللصوص ، وهو مصاب فى فخذه ، ولعله فعل ذلك بعد أن رأى صاحبه صريعا على الارض ، ولن يفيده دفاعه شيئا

غير ان الكلب لم يتخذ سبيله عائدا الى القرية ، وانما اختفى من وجه الاشرار المجرمين حتى اذا ما سلبوا صاحبه نقوده وعادوا ادراجهم وسط الغابات الكثيفة تبعهم الكلب الامين عن كثب دون أن يشعروا به .. تبعهم وهو يمشى على ثلاث أرجل لان رجله الرابعة كانت مصابة بالطلق الناري الذى استقر فى فخذه

وظل الكلب يجاهد رغم شدة الالم حتى عرف المكان الذى يأوى اليه المجرمون فعاد أدراجه الى القرية ، وظل يلبح ويبدى من الحركات ما لفت اليه أنظار أولاد صاحبه وأهله فتبعوه الى حيث وجدوا جثة الفلاح غارقة فى بحر من الدماء ، ثم قادهم بعد ذلك والبوليس معهم إلى مكان القاتلين حيث ألقى عليهم القبض أجمعين

أما الكلب فقد أسلم الروح بعد تسع ساعات لكثرة ما نزف من دماء (*)

اعزب يتفوق
على ١٠٠ امرأة فى صنع المربى

أقيمت مسابقة فى صنع المربى بمدينة سنفرجو فتقدم لها مائة سيدة ورجل واحد وكانت النتيجة ان تفوق الرجل وفاز بالجائزة الاولى

وهكذا يضرب هذا الاعزب الامثل فى ان الرجال يستطيعون أن ينافسوا السيدات فى ميادين عملهم ويبذونهم فيها ايضا .

وقد سئل هذا الرجل عن السر فى اجادة هذه الصنعة فقال ان السبب فى ذلك راجع الى تعاليم والدته فهى التى أوقفته على خير الطرق لصناعة المربى . (...)

حصن امريكى
يبنى على أرض انجليزية
لمقاومة الانجليز

على أثر انتهاء حرب سنة ١٨١٢ بين الامريكيين والانجليز على الحدود الكندية أرادت حكومة الولايات المتحدة أن تقى حدودها احتياطا ضد غارات الانجليز فشادت حصنا على جزيرة صغيرة فى عرض نهر ريشيليو الذى يفصل بين الاقليمين

وظل العمل قائما فى الحصن حتى سنة ١٨١٨ ولما قامت لجنة مشتركة بين الامريكيين والكنديين لتعيين الحدود اكتشفت ان الحصن الذى بنى لرد غارة الانجليز قائم على أرض انجليزية

وقامت مشكلة ظلت موضع المفاوضة من سنة ١٨١٨ الى سنة ١٨٤٨ الى أن وافقت الحكومة الانجليزية على تعديل الحدود بحيث تنحرف عن هذا الحصن حتى تضمه الحدود الامريكية (...)

غواصة لاجل رجل
واحد

تعمل المصانع الانجليزية الآن على اخراج نوع من الغواصات صغير الحجم لا يسع إلا رجلا واحدا وستكلف بناء الغواصة من هذا الطراز ٣٠٠٠٠ وستستعمل للاغراض السلمية قبل أن يستعمل للاغراض الحربية

وستجهز كل غواصة باستعداد ضوئى يمكن قائدها من رؤية ما حواليه فى عالم الماء

والسبب الاول فى بناء هذه الغواصات هو اكتشاف حطام السفن التى غرقت والقيام بتصوير بعض الاحياء المائية خدمة للعلم

وسيكون فى مقدور كثير من الهيئات العلمية أن ينتفع بهذه الغواصات لرخص ثمنها اذا قورنت بالغواصات الكبيرة (...)

أربعة توائم
من أسرة واحدة

اذا ما رزقت أسرة بتوأمين فانهما تكون موضع حديث غيرها من الاسر ولكن مسيو ومدام كلونى فيكتور بذا سائر الاسر فى انهما سلا اربعة ازواج من التوائم زيادة على ثلاثة أولاد منفردين

ويكون عدد اولاد هذه الاسرة احد عشر ولدا أعمارهم ثمانية وأيام (...)

— الكونستابل — (للفتى الذى سوق سيارته بسرعة زائدة) ألا تريد أن تذكر لى اسمك ؟

— صديقة الفتى — (وهى جالسة بجواره) أرجوك يا عزيزى ان تخبره باسمك لانى أريد ان أعرفه (*)

الراديو تحت الارض
تجارب مهندس نمسوى

استطاع أخيرا المهندس النمسوى المشهور فرانز فرتز أن يبرهن على أن الموجات الاثيرية التى تنشأ عن الاذاعة اللاسلكية تنفذ الى اعماق الارض بمثل السرعة التى تنتقل بها فى الاثير . وقد كانت هذه الظاهرة موضع جدل بين الفنيين وكان الكثيرون ينكرون امكان نفاذ الموجات الاثيرية فى جوف الارض الى ان تمكن المهندس فرتز من اثباتها عمليا .

وقد قام المهندس بتجربته الناجحة فى احد مناجم « كارنتيا » على عمق ٣٠٠ متر . وتمكن بفضل جهاز خاص صنعه بنفسه من ان يلتقط الاذاعة اللاسلكية من مختلف المحطات الاوروبية .

وقد فتق ذهن المهندس فرتز بفضل هذه التجارب عن جهاز مبتكر من شأنه أن ينذر طريقة اوتوماتيكية وقوع أى كارثة فى جوف الارض كالزلازل او فى جوف المنجم كانفجار او حريق .

طهى الطعام باللاسلكى

لم يقف عجائب اللاسلكى عند حد نقل الصوت او الصورة ، ولكنها تعدت الى اغراض اخرى ، اذا تحقق جانب كبير منها ، انتقلت وارتقت المدنية الحالية به الى حد مدهش .

وآخر ما وصل من اختراعات اللاسلكى ذلك الاختراع الذى وفق اليه الاستاذ كوفارتسيك — وهو عالم نمسوى — اذ اجرى معجزات « فوق العصرية » امام الجمعية البيولوجية فى فينا فقد احضر حوضا صغيرا بماء غاية فى البرودة ووضع فيه سمكة حية ، ثم ضغط على زر ، فسرت منه امواج فوق القصيرة وكانت النتيجة المدهشة ان صارت السمكة طافحة مسلوقة فى مياه درجة حرارتها الصفر ...

واجرت عمليات اخرى لطهى بعض اصناف الطعام ، فكانت تطهى وهى فى الماء المتجمد !

ويعتقد الاستاذ كوفارتسيك ان الطهى باللاسلكى سيحدث ثورة فى عالم التدبير المنزلى ... (؟)

تذكرة سفر
يحرص عليها ملك

أما هذه التذكرة التى يحرص عليها الملك جستاف ملك السويد فهى تذكرة سفر عادية للاياب من رومه الى البندقية وأما سر حرص الملك عليها فلانها كانت تذكرة إياب البابا نيوس العاشر أهداها الى ملك السويد وذلك ان البابا لما سافر الى روما ليحضر انتخاب البابا لم يكن يقطع بأن اختيار الكردينالة سيقع عليه ولذلك احتفظ لنفسه بحق العودة فاشترى تذكرة ذهاب وإياب

ولما انتخب بابا وزاره الملك جستاف أهداه التذكرة قائلا فى ضحك لم تعد لى حاجة اليها (...)

البنك الأهلى المصرى

مؤسس بمقتضى امر عال مؤرخ فى ٢٥ يونيو سنة ١٨٩٨ وله وحده الحق فى اصدار أوراق بنكنوت تدفع لحاملها بحث الطلب

رأس ماله ٣٠٠٠٠٠٠ جنيه انجليزى (دفع بأكمله)

احتياطيه ٣٠٠٠٠٠٠ جنيه انجليزى

مركزه الرئيسى بالقاهرة وله فروع فى القطر المصرى وفى السودان

فى القاهرة (تسعة مكاتب) فى الاسكندرية

الفروع : أسيوط وابوتيج (فرع لاسيوط) واسوان وبنها وبنى سويف والاسماعيلية (فرع لبورت سعيد) وشبين الكوم ودمنهور والفشن (فرع لبنى سويف) والفيوم وكفر الزيات (فرع لطنطا) وقنا وكوم امبو (فرع لاسوان والاقصر ومغاغة (فرع لبنى سويف) والمنصورة ومنفلوط (فرع لاسيوط) والمحلة الكبرى وسمالوط (فرع للمنيا) وملوى (فرع للمنيا) ومنيا القمح (فرع للزقازيق) والمنيا وبورت سعيد وسوهاج والسويس وطنطا والزقازيق ودمنهور (فرع لاسيوط) .

الخرطوم وام درمان وبورت سودان والابيض وواد مدنى وطوكر (فرع لبورت سودان) .

وكالة البنك بلندن نمرة ٦ و ٧ كنج وليام ستريت

المغنيزيوم والجهاز الهضمى

ألقى الدكتور بيير ويلبى الاستاذ بكلية الطب بباريس والعضو بالمجمع الطبى فيها محاضرة أمام هذا المجمع عن أهمية المغنيزيوم فى أسباب الحياة نقتطف منها ما يأتى :

" لقد بينت أن المغنيزيوم يساعد على افراز الصفراء فاذا دخل الى الأمعاء فانه يؤدى الى تنظيف المثانة بسرعة . وقد بينت مع جودار وباليوس أن المواد الغريبة اذا دخلت المثانة فانها تحدث عطبا خفيفا عند الحيوانات التى تتعاطى المغنيزيوم ولكنها تحدث عطبا خطيرا عند الحيوانات التى لا تكون قد احتاطت لها بالمغنيزيوم . فان املاح المغنيزيوم لهى اذن علاج ناجع للذين يشكون من كثرة الصفراء ، ويقول روبار وفواسنيه أن المغنيزيوم يضاعف افراز السوائل البنكرياسية من الأمعاء وأثبت لابورد من جهة أن المغنيزيوم يزيد خاصية التقلص فى الأعصاب ومن ثم يضاعف تقلص المعدة والأمعاء . وعلى هذا يفسر تأثير المغنيزيوم فى الهضم "

ومانيزيا - س . بلليجرينو

النقية التى يراقب صنعها مراقبة علمية هى أفضل ما يجب للمعالجة بالمغنيزيوم . وملعقة واحدة منها كل صباح تؤدى الى نتائج مدهشة .

قصة الجهاد المسلسلة

الينبوع

بقلم الكاتب الانجليزى الكبير تشارلس مورجان

— ١٠٦ —

والآن دعينا نفكر فى برنامج رحلتنا . انى لم أضع خطة لرحلة منذ خمسة أعوام . ففكرى أنت فى الامر . واختارى البلاد التى تريدين أن نقضى فيها بعض الوقت . واعلمى انى على استعداد لعمل كل ما يروقك

فاجابت جوليا :

— اعلم ذلك يا أمى . واعلم انك تفكرين دائما وكثيرا . وأنا لست ماكرة للمعروف .

اذن يا عزيزتى . .

— ماذا يا أمى ؟

— ألا تدعينى أساعدك مرة أخرى ؟

— وما نوع هذه المساعدة ؟

فتنهدت البارونة وقالت :

— إنى لا أستطيع أن أساعدك على الاطلاق ما لم تضعى ثقتك بى . ولديك من الاسباب والعوامل ما يجعلك تثقين بى . . ولو كنت أنا امرأة أخرى لاتهمنى بمصلحة ابنتها ووجهة نظرها . واستقلالها فى الرأى لتصرفت تصرفا آخر عندما علمت أن . .

ان لويس عشيقى ؟

فوضعت البارونة يدها على كتف ابنتها بعطف ولطف وقالت :

— ان ما حدث كان طبيعيا وقابلا للعفو والصفح بمناسبة ظروف الحرب .

ثم ابتسمت على كره منها وأردفت :

وأنا كذلك كنت فى وقت ما فى مقتبل العمر مثلك .

فابتعدت جوليا عنها قليلا . وقالت :

— ليس من اجل هذا كان صمتك على الصلة بينى وبين لويس يا أمى .

فظهرت على وجه البارونة علامات اليأس وقالت :

— يا عزيزتى جوليا . . ألم تؤمنى أمك على أنها صانت حياتك الزوجية من الانهيار ؟ .

فأجابت جوليا :

— نعم ولكن سكوتك على العلاقة التى بينى وبين لويس ليس من شأنه أو يقرب بين قلبينا . ويرمتفهما الاصدقاء انهم والثقة .

— انك قاسية القلب يا جوليا .

— كلانا يشعر بهذه القساوة فى الآخر كلما انفردنا معا يا أماه .

وساد بينهما سكوت طويل . براحت كل منهما تفكر خلاله فى الماضى وتستعرض فى ذاكرتها تطور العلاقات بينهما .

وتذكرت البارونة فيما تذكرت كفاحها ونضالها من أجل ابنتها . فقالت لها :

— انك تنسين أو تتناسين يا جوليا انى ناضلت آل بيدن جميعا . هنا . وحدى من أجلك . حتى ارغمتهم جميعا على ان يعترفوا بوجودك . وحتى جعلت لك مكانة كانت لصوفيا .

انك تتناسين كل ذلك .

* * *

وقد دار هذا الحديث بين المرأة وابنتها فى غرفة الاولى . فتذكرت جوليا انها فى تلك الغرفة بالذات قد تكلمت اول كلمة هولاندية .

قالت لأمها :

— كلا يا أمى . انا لم أنس . ولكنى على العكس اشكر لك نضالك من اجلى فهل انت بسبيل النضال من اجلى مرة أخرى ؟

فقالت البارونة :

— اذا شئت معاونتى فانى لا اتردد .

فحولت جوليا رأسها . ونظرت الى تلك المخلوقة الجالسة على المقعد كأنها التمثال من الرخام . وحاولت أن تتعرف فيها على أمها الرءوم التى كانت تعرفها فى انجلترا والتى كان ابوها يعبدها عبادة .

وقالت جوليا لنفسها فجأة : من يدرى . . ربما كان ابى يعبدها بلا سبب . كما كان روبرت يعبدنى .

واغرورقت عيناها بالدموع . فحاولت أن تسيطر على نفسها . وعلى دموعها . لانها لم تشأ أن تراها امها وهى تبكى . ولكنها مع ذلك لم تستطع التغلب على دموعها فسالت على خديها وابتلت شفتاها .

وعندئذ نهضت البارونة . وقد استحالت علامات الدهشة المرتسمة على وجهها الى شفقة . وعطف . فاقتربت من ابنتها واحتوتها بين ساعديها .

ودهشت جوليا لزيفها . وموقفها البشلى وبكائها بين ساعدى امها

اما امها . فراحت تهمس فى اذنها كلمات الترفيه . وأخيرا انت جوليا بحركة عنيفة تخلصت بها من امها . ولكنها سرعان ما ندمت على عنفها .

قالت لها امها :

— ما هذا يا عزيزتى جوليا . ماذا فعلت لكى تنفرى منى هذا النفور . حتى وأنت تبكين ؟

فأجابت جوليا :

— انى لم اكن اكى .

وجلست فى أحد المقاعد . . وأشاحت بوجهها عن امها . . واستمرت تبكى بكاء مرا . .

قالت لامها أخيرا :

— معذرة يا أمى . . انى شديدة الاسف . فلم أكن أقصد ان أكون خشنة غليظة القلب .

فقالت البارونة :

اصغى إلى يا جوليا . . ودعينا نفكر فى أمرك مليا . وفى هوادة وتؤدة . أنت تقولين طلبت فتيات المدارس انه ليس فى بيتك الاقامة فى انكندال بعد الآن . . فاين نزمعين الاقامة إذن ؟ !

(يتبع)

أخبـــــار الاقاليم

الوجه البحري

المنصورة

اجتماع مجلس مديرية

الدقهلية

لوكيل الجهاد

اجتمع مجلس مديرية الدقهلية تحت رئاسة حضرة صاحب العزة احمد بك مهمى وكيل المديرية وتولى اعمال السكرتارية حضرة حسن افندى الصباغ سكرتير المجلس وساعده فى ذلك عبد العزيز افندى عبد النبى ووافق على ما يأتى :—

١ — محضر الجلسة السابقة

٢ — كتاب وزارة الداخلية الدورى رقم ٧٤ شأن شروط التعاون بين مجلس المديريات وغيرها من الاعمال ذات المصلحة المشتركة

٣ — انشاء عزبة محمد بك توفيق بناحية كفر المقدام

٤ — اعتبار مساكن العربان أرض الشركة الزراعية بناحية عزبة الربيعة تبعا.

٥ — إنشاء عزبة الدكتور على محمد درغام بناحية المقاطعة

٦ — إنشاء عزبة الست فاطمة عصمت بناحية جمزة رغوت

٧ — الموافقة على ميزانية الخفر سنة ١٩٣٦ الى سنة ١٩٣٧

٨ — الموافقة على كتاب محافظة دمياط رقم ٩٩٨ بشأن اقتراحات ميزانية الخفر لسنة ١٩٣٦ الى ١٩٣٧ لبندر دمياط وبعض الشطوط

٩ — الموافقة على صيد الحمام البرى.

اهتمام رجال مباحث

المديرية بقتل عمدة الحوته

اهتم حضرة رئيس مباحث المديرية ورجاله بقتل عمدة الحوتة وهداه بحثه وتنقيبه الى العثور على السلاح الذى قتل به وقبض على أخيه وابن عمه الذى اتهمهما قبل وفاته ولا يزال التحقيق مستمرا

دسوق

امانة كواء

يرد مبلغا كبيرا الى صاحبه

لمراسل الجهاد

عثر الشاب حافظ حافظ ابو نور على مبلغ خمسة وسبعين جنيها مصريا فى جيب سترة حذاء افندى غطاس وقت كيها : فجمع الاوراق المالية وسلمها الى صاحبها الذى دهش لتلك الامانة النادرة وأراد مكافأة الصانع ببعض النقود فلم يقبل الشاب

وانا بلسان الاهالى نتقدم الى هذا الكواء بخالص التهانى لأمانته أكثر الله من أمثاله

مولد الانصارى بجاجون

احتفل أهالى جاجون باحياء الليلة الختامية لمولد ولى الله سيدى محمد شمس الدين الانصارى المتوفى ببلدة جاجون

وفتح الضريح للزائرين الذين وافدوا من البلدان المجاورة ، وأقبل رجال الطرق الصوفية يحملون الاعلام وحطوا رحالهم فى ساحة المولد

وكان عددهم كبيرا جدا ، كما كان الاقبال عظيما فانتدبت قوة من الجنود للمحافظة على النظام ونصبت سرادق عديدة بجوار الضريح خصص بعضها للاذكار والبعض الاخر للملاهى

وفى الساعة التاسعة ركب الطائفة فى موكب فخم يحفه رجال الدين وطاف المدينة ، وكان يتولى اطعام الفقراء ومقابلة الضيوف حضرات وصف افندى فراويلو ومحمود افندى فراويلو والحاج احمد العمرى من أعيان جاجون أعاد الله تلك الذكرى بالخير العميم

من اخطار الكلاب الضالة

ارتاع اهالى بلدتى محلة ابو على ودمنكة وكفر مجر عندما شاهدوا كلبا ضالا يهاجم الاهالى فى الطرقات ويعوق لحمهم بأنيابه الحادة ، ويعقر كل من يصادفه فى طريقه

ظهر هذا الكلب أولا فى بلدة المحلة فعقر حسن على عجوة وعرفه خطاب وسعد عياد ، ثم غادرها الى كفر مجر فصادفه فى طريقه عبده المشد فنهش لحم ساقيه ، واعترضه كلب وعز وبقرة فعقرهم أيضا : وولى وجهه شطر بلدة دمنكة فهاجت أهالى تلك الناحية وخرجوا من ديارهم حاملين العصى الغليظة والاسلحة النارية واستمروا يطاردون الكلب المعقور وهو يطاردهم الى ان وصل الى شريط السكة الحديدية فعقر شخصا من أهالى بلدة شباس الشهداء وكان هذا الشخص هو آخر ضحية من ضحايا الكلب ، ثم يمهله الشاب محمود افندى سالم من أهالى دمنكة فأطلق عليه مقذوفين ناريين قتلاه لساعته فتنفس الاهالى الصعداء وعاودت الطمأنينة نفوسهم

ثم نقل المصابون الى المستشفى الاميرى لاجراء اللازم نحوهم : أما الكلب المقتول والحيوانات المعقورة فقد نقلوا الى مكتب الصحة وحرر البوليس محضرا بالحادث .

تلا

دعوى امرأة

على مدرس وتاجر

لمراسل الجهاد

سبق وافيتكم بحادث ادعاء احدى النساء على أحد المدرسين ببلدة طوخ دلكة وتاجر سرقة مبلغ ١٤٠ قرشا صاغا ويقول اليوم إنه ظهر من التحقيقات التى قام بها ملاحظ المركز رادة المتهمين وكذب المرأة فى ادعائها ، ويشاع ان لهذه المرأة حوادث من هذا النوع كما ثبت فى التحقيق ، وان الذى دفع بالمرأة الى هذا الادعاء امتناع التاجر عن ان يبيع لها حبوبا بثمن يقل عن ثمنها

عيد النيروز

سيحتفل حضرة صاحب النيافة الانبا ديتروس مطران المنوفية بعيد النيروز السعيد فى مساء يوم الخميس المقبل وسيلقى حضرة صاحب النيافة كلمة النيروز على جمع عظيم اعاده الله على الجميع بالخير والبركات

بلبيس

المدارس الاولية

وارتفاع أجور التعليم

لمراسلنا

قررت وزارة المعارف هذا العام أن يكون أجرة تعليم التلميذ فى الشهر ١٠٠ مليما فى المدارس الاولية ونتيجة ذلك عجز السواد الاعظم من الناس عن تعليم أبنائهم رغم رغبتهم فى ذلك ونحن نرجو من سعادة وزير المعارف أن يصدر أمره بأن تكون أجرة التعليم للتلميذ فى الشهر ٥٠ مليما كما كان من قبل حتى لا يغلق الباب فى وجه طائفة كبيرة من أبناء الامة لا يستطيعون تحمل هذه النفقات

شبين الكوم

يعتدون على الخفراء

لوكيل الجهاد بالمنوفية

عز على أحد خفراء مدينة شبين الكوم المدعو على محمد شفيق أن يسمع أهازيج وأغانى فى عرس فى دركه فحاول تفريق الاجتماع فابرى له على سراج والعدوى محمود بدر وآخرون من أقارب العريس محاولين اقناعه ان مثل هذه التقاليد لا يمكن ابطالها فاحتد عليهم فضربوه حتى خر مغشيا عليه وعلى الاثر حضر مخفير درك آخر مجاور للمخفير محاولا القبض على المتهمين فكان نصيبه نصيب زميله وما ان بلغ الخبر المركز حتى حضرت قوة بقيادة كوستا ل المباحث وقبضت على المتهمين كما نقل رجال الاسعاف المخفيرين الى المستشفى فى حالة سيئة والتحقيق لا يزال مستمرا

الوجه القبلى

سيالوط

جناية المعصرة

لمراسل « الجهاد » :

علمنا بان الطبيب الشرعى قدم تقريره فى حادثة جناية المعصرة المتهم فيها عبده احمد العطار طعن ريحان سعيد خادم العمدة سكين والمتهم فيها أيضا عبد الحكيم افندى خيفه بجل العمدة بضرب عبده احمد العطار ، وثبت منه ان الاصابات التى ريحان سعيد مفتعلة . وسنوافيكم بنتيجة التحقيق

والآن وقد وضح من تقرير الطبيب الشرعى ان الحادثة مفتعلة عبد عبده احمد العطار .

جرجا

تزوير العقود

ضرورة مراقبة الكتبة العموميين

لمراسلنا :

يوجد فى المدينة فئة تعبث بالحقوق وتلعب بمصالح الجمهور دل على ذلك التحقيق الذى يجريه نيابة جرجا مع المدعو محمد متولى لاتهامه بكتابة عقد مطعون فيه بالتزوير كتب على أحد المتوفين لصالح أحد الفلاحين . ونرجو من الادارة ورياسة المحكمة الاهلية مراقبة هؤلاء الكتبة حتى يقضى على المزورين منهم .

اجتماع للصلح

بين بلدتى خارفة وبيت خلاف

بين هاتين البلدتين نزاع مستمر رجع عهده الى شهور امتلأت بالمشاغبات والمعارك .

وقد رأى الاستاذ سيد محمد هاشم مأمور المركز ان دوام هذه الحال شر مستطير على البلدتين فسعى للصلح بينهما ووفق الى اختيار لجنة من خيرة الاعيان والوجهاء وعمد البلاد وزعماء القبائل والعشائر ممن لهم كلمة مسموعة وحكم مقبول وحدد وما لعقد الاجتماع فى خارفة جرجا وقام اليها رتل كبير من السيارات حيث دار الوجيه الشيخ أمين على دوار وعائلته وقد أدب لهم مأدبة غداء فاخرة اختلف اليها المدعوون . وبعد ان خطب فضيلة الشيخ على عبان الواعظ فى الصلح والمحبة والتآلف أجرى الصلح بين زعماء البلدتين وحلف الجميع على القرآن والانجيل . وقد سر الجميع من ذلك العمل المشكور وأثنوا على القائمين به

نجع حمادى

منسوب النيل

بنجع حمادى

لمراسلنا :

ارتفع منسوب النيل بنجع حمادى وذلك بمناسبة حجز المياه أمام قناطر نجع حمادى بالامر الصادر من رياسة رى جرجا وكان للاحتياطات التى اتخذها مأمور المركز أثرها فى تخفيف شر هذا الارتفاع وقد أقيمت السدود والحواجز واطمأنت الناس ، فنشكر رجال الادارة على همهم .

الخمر والميسر

بنجع حمادى

فشت عادة لعب الميسر وشرب الخمر بما يتبعها من الفساد بدرجة تقلق بال الغيورين على الفضيلة والاداب ورجاؤنا الى ولاة الامور ان يعملوا على وقف سير هذه العادات الضارة ومراقبة المحال التى تشرب فيها الخمر أو يلعب بها الميسر .

قوص

مدرسة قوص الاولية

لمراسلنا :

كان الاقبال على مدرسة قوص الاولية كثيرا حتى بلغ عدد تلاميذها فى نهاية السنة الدراسية الماضية ثلاثة تلميذ ، ولكن لم يتقدم لها هذا العام غير ثمانين تلميذا بسبب القرار الصادر من وزارة المعارف والذى وافق عليه مجلس مديرية قنا بان يدفع كل تلميذ عشرة قروش صاغ فى الشهر لان اولياء أمور التلاميذ احتجوا ، وأقبلوا على مدرسة المشروع حتى اكتظت بهم .

والحقيقة ان هذا القرار جاء ضربة قاضية على المدارس الاولية وعلى أولياء أمور التلاميذ وكثيرهم من الفقراء ومتوسطى الحال . وليس فى قدرتهم تكلف هذه النفقات .

ولقد قابلنا الكثير منهم وسطوا شكواهم لحرمان أولادهم من التعليم . وهم يلتمسون من وزارة المعارف ومجلس المديرية إعادة النظر فى هذا القرار حتى يتحقق الغرض من التعليم وحتى لا تحرم طائفة كبيرة من أبناء الامة من التعليم .

تعيين مدرس

للمسجد العمرى

عينت وزارة الاوقاف حضرة صاحب الفضيلة الشيخ احمد محمد الشريف امام وخطيب مسجد قفط مدرسا وخطيبا للمسجد العمرى بقوص ، فقوبل هذا التعيين من جميع أهالى مركز قوص بالبشر والسرور والارتياح التام نظرا لما يعهدونه فى فضيلته وهو من مواطنيهم من المقدرة الخطابية وحسن الالقاء وبحثه فى المسائل الدينية والفقهية .

وقد جاء هذا التعيين فى الوقت المناسب نظرا لخلو مساجد البلدة جميعها من التدريس واحتياج الاهالى الى من يرشدهم الى تعاليم الدين .

السجل التجارى

قدم قوص وطفوا السجل التجارى بقنا وأحصوا المحلات التجارية والصناعية وأنذروا ثلثمائة من الذين تخلفوا عن قيد اسمائهم فى مدى ٢٤ ساعة فتقدم نحو ١٥٠ منهم للتسجيل وهم الذين فى استطاعتهم دفع الرسوم ويخلف الباقون وهم جميعا من فقراء التجار والصناع ، نرجو من ولاة الامور فى السجل التجارى الا يشددوا مع هذه الطبقة الفقيرة من التجار الذين لا طاقة لهم بدفع رسوم القيد .

اسوان

تنقلات الموظفين

فى مديرية اسوان

لوكيل الجهاد :

أجرى صاحب العزة احمد بك سرور الشريف حركة التنقلات الآتية بين الكتاب الموظفين فى دائرة المديرية وهى : —

نجيب افندى اسطفان كاتب السجن بمركز اسوان كاتبا لضبط مركز ادفو . صليب ولس افندى كاتب ضبط ادفو كاتبا للقودات بمركز اسوان . مسيحه بسطا افندى كاتب قيودات اسوان كاتبا لنقطة كوم امبو . وهبه ولس افندى الكاتب بسكرتارية المديرية كاتبا للسجن وملحقاته باسوان راغب عبد الملك افندى كاتب نقطة كوم أمبو كاتبا للخفر بمركز ادفو . رسوم يوسف افندى كاتب الادارة بمركز ادفو كاتبا بسكرتارية المديرية . زكى قزمان افندى كاتب الخفر بادفو كاتبا للادارة بها . رزق داس افندى كاتب الضبط بمركز اسوان كاتبا للضبط بمركز الدر . عوض الله ناوضروس افندى كاتب الضبط بمركز الدر كاتبا للضبط بمركز اسوان

مفتش الاورطة

الحادية عشرة

وصل الى اسوان من اسيوط سعادة اللواء حافظ عاطف باشا قومندان اللواء الثالث وجد ما تفقد ثكنات الاورطة الحادية عشرة المشاة المرابطة فى اسوان وشهد الحفلات العسكرية الخاصة بضرب النار غادرنا مثنيا على حضرة صاحب العزة زكى بك الحكم قومندان الاورطة وحضرات الضباط لما ابدوه من همة ونشاط .

مواقيت الصلاة

الخميس ١٤ جماد الثانى — ١٢ سبتمبر

	دقيقة	ساعة
ظهر	٥٢	١١
عصر	٢٢	٠٣
مغرب	٠٦	٠٦
عشاء	٢٤	٠٧
فجر	٠٩	٠٤
شروق	٣٨	٠٥

الدعاية لمصر فى الخارج

ذكرنا قبلا أن وزارة الخارجية المصرية تلقت من المفوضية المصرية بواشنجتون ان مجلة نيويورك بتواردر بامريكا تنوى اصدار عدد خاص للدعاية عن مصر وقلنا ان المفوضية طلبت مواقاتها بمقالات من بعض الكتاب المصريين وعما ترغب الحكومة نشره عن الدعاية بهذه المجلة ومنح هذه المجلة اعانة مقابل اصدارها هذا العدد وذكرنا أن وزارة الخارجية طلبت من الوزارات والمصالح موافاتها بما تنوى نشره عن الدعاية لمصر فى هذا العدد

ونذكر اليوم ان جمعية تنشيط السياحة المصرية كتبت مقالا لنشره فى هذه المجلة وعنوانه (الشتاء فى مصر) وأرسلته الى وزارة الخارجية لتتولى ارساله لادارة هذه المجلة

من خريجى معهد التربية

الى سعادة وزير المعارف

بسط وزير المعارف للشباب صدره ، ومد لهم فى حرية القول ، فهاهم أولاء واكبر الجامعة ومعهد التربية ستوحون عدته ويلجأون الى انصافه .

وكان هذا الشباب اول من هتف لوزير الاصلاح واهتز لجرأته — حتى اذا أكمل برنامج الاصلاح ولاح للجامعيين الذين أوذوا إبان العهود السابقة فى سبيل انسانهم للجامعة أشد الاذى — ان قد آن أن يرفع عنهم الاذى وان ترد اليهم حقوقهم وان ينالوا نصيبهم لاوفى فى التعيينات الجديدة التى اقتضاها تنفيذ الاصلاح المنشود — تنكر لهم وتنوسيت الكتب الرسمية مت بها الى كافة الخريجين القدماء وفيها مايلجؤهم إلى التخلى عن اعمالهم فى المدارس الحرة استعدادا للتعيين الموعود الذى سبقته مثائر الاصلاح وصاحبه الامل القوى فى ان يكونوا أول القائمين على تنفيذه ! !

أما الاسباب التى عدلت بالوزارة فى اللحظة الاخيرة عن تعيينهم واستبدال جيش من الكتبة الحاصلين على دبلوم المعلمين الثانوية والعليا ، بهم — فذلك مايعجز عن فهمه المتخرجون اذ ليس مما يسهل تعليله أن يكون المتخرجون فى الجامعة ومعهد التربية — وهما المعهدان اللذان تفخر بهما البلد فى المؤتمرات الدولية وتنفق الدولة من اجلهما بسخاء — أقل كفاية من الكتبة الذين هجروا التعليم اعواما ودرجوا فى مألوف الاعمال الكتابية التى استنفدت نشاطهم وركزوا فيها ميولهم واهواءهم وآمالهم .

وان يكون المتخرجون فى الجامعة ومعهد التربية الذين تمرسوا بالخبرة فى المدارس الحرة اعواما اربعة أو ثلاثة منذ تخرجهم أقل براعة فى فنهم ممن اعتزلوا التعليم .

أو ليس غريبا بعد ذلك أن تبعث وزارة المعارف بمدرسيها الى الجامعة والمعهد ليستقوا العلم ويرووا من احدث الاصول فى الفن ثم يعرض عن المتخرجين فى هذين المعهدين أو تقدم عليهم احدا ! ! !

فاذا احتجت الوزارة بعد ذلك كله بالمزايسة وتدبير المال فما اسوأ حظ المتخرجين من اموال الدولة وهم لا يتجاوزون الثمانية عشر فى القسمين الابتدائى والعالى ، وتوقف عليهم الوزارة التعيين سنين طويلة فى حين انه لم يسمع فى تاريخ التعليم فى مصر أن خريجى الدفعات الاولى فى معهد من المعاهد قد اغفلوا كل هذا الاغفال.

وقد بلغ أيضا ان اغفلت الوزارة المتخرجين فى قسم الفلسفة والعلوم الاجتماعية الذين استوفوا هذا الشرط لان الفلاسفة لا يمكن أن يكون لهم عمل فى المدارس ومن عجب أن يسند تدريس التربية الوطنية التى اختصها معالى الوزير فى المنهج الجديد بعناية فائقة الى غير اخصائيين فيها وكذلك علوم النفس والمنطق والاخلاق فى مدارس المعلمين ثم يترك هؤلاء ليحفظوا فلسفتهم فى صدورهم كأن الفلسفة لا تحصل بأى علم من العلوم المدرسية بسبب

وبعد فان المتخرجين يرون واجبا عليهم أن يوقفوا سعادة الوزير على شكايتهم هذه طمعا فى عطفه واستدارا لرحمته وهو خير من يقدر شعور الشباب وخير من يفهم نفسيته .

لم يكتشف دواء أفيد للكبد

منذ سنين

لقد تقدم علم الطب فى الستين سنة الاخيرة تقدما أدهش العالم ، لكنه واعدا اكتشافاته الباهرة ، لم يوفق الى علاج لتنشيط عمل الكبد أفضل من حبيبات كارتر للكبد

وحسبك ان علم ان عدد الاشخاص الذين يستعملون حبيبات كارتر للكبد قد تضاعف اليوم عما كان فيما مضى بالرغم مما صادفته هذه الحبيبات من المزاحمة والعراقيل

لم يطرأ أى تغيير كان على وصفة الدكتور كارتر صاحب تركيب حبيبات كارتر للكبد . فهى مكونة من نباتات بحتة خالية من الزئبق الحلو ، تمتاز بفعولها اللطيف الباعث على الراحة والاطمئنان وقد ثبتت على تقلبات الزمان منذ ستين سنة ثبوتا دل على انها احسن ما استنبطه الطب الى الان .

فاياك ان تتوانى فى تجربة حبيبات كارتر للكبد كلما شعرت بصداع أو دوخة أو امساك أو تعب أو فتور أو كدر أو شوفة فى الفم او رائحة كريهة فى النفس أو أى توعك مهما كان سيطا !

لكنك يجب ان تتأكد من انك تشترى حبيبات كارتر الاصلية ، او طلبها باسمها الحقيقى ، ويجب ان ترفض كل ما عداها حتى ولو قدموا لك شيئا يعادلها فى الجودة ، فقد يكون ذلك الشىء مركبا من الكالوميل أى الزئبق وهو يؤلم البطن ويقلقل الاسنان ويقبض الامعاء .

حرص اذا أن تطلب حبيبات كارتر باسمها الحقيقى وان لا تأخذ عنها بديلا ٢ — ٢

ههنا وهناك

خريجو المعلمين

العليا العلميه

الموظفون بمصالح الحكومة

بعث الينا خريجو المعلمين العليا العلمية صورة المذكرة التى رفعوها لسعادة وزير المعارف :

حضرة صاحب السعادة وزير المعارف

خريجو المعلمين العليا العلمية الموظفين بمصالح الحكومه وعددهم ستة يضرعون إلى سعادتكم أن تشملوهم بعطفكم السامى كما شمل فى عهدكم خريجى قسم الآداب الموظفون بمصالح الحكومة على كثرتهم ومدرسو التعليم الحر ومجالس المديريات

ولقد مضى علينا خمس سنوات ونحن رجو كل عام أن ننقل إلى وظائف التدريس التى أعددنا لها أنفسنا وكنا من المتفوقين

ولولا فسحة الامل فى انصافنا يوما ما لغادرنا وتركنا وظائفنا تواعد حصولنا على اجازة التدريس ولكنا اليوم من المدرسين

ازاء ذلك كله نلتمس أن تنظروا فى أمر الحاقنا وظائف التدريس

خريجو المعلمين العليا

العلمية الموظفون

محاضرة

سيلقى الاب القمص تاوضروس شحاته وكيل مطرانية مغاغة وأبنوب محاضرة شائقة بدار جمعية السلام القبطية للسيدات بشارع الشيخ رقم ٢٠ بشيكولانى شبرا فى الساعة السادسة من مساء يوم الخميس الموافق ١٢ سبتمبر سنة ١٩٣٥

اتحاد الجمعيات الكنسية

إحتفالا بعيد البروز المجيد يقيم اتحاد الجمعيات الكنسية حفلتين عظيمتين عقب القداس الحبرى الذى سيقام بالكاتدرائية المرقسية الكبرى بالدرب الواسع يوم الجمعة ٧ توت سنة ١٦٥٢ الموافق ١٣ سبتمبر سنة ١٩٣٥ والذى سيقيمه نيافة الحبر الجليل الانبا ثاؤفيلس مطران الكرسى الاورشليمى بكنيسة « مار مرقس » بمصر الجديدة يوم الاحد ٤ توت سنة ١٦٥٢ الموافق ١٥ سبتمبر سنة ١٩٣٥

برنامج الحفلة

كلمة الافتتاح : لنيافة الانبا ثاؤفيلس

ترنيمة الصلاة الربانية : لشماسة الاتحاد

كلمة العام الجديد : لكاهن الكنيسة

كلمة الجمعيات : لاحد اعضائها

ترنيمة الختام : لشماسة الاتحاد

صلاة الختام والبركة الرسولية

الى سعادة وزير المعارف

يلتمس طلبة شهادة الدراسة الثانوية قسم ثان نظام تجريبى « دار العلوم » من سعادة وزير المعارف أن يصدر أمره الى المصححين بأن يراعوا السهولة فى تصحيح امتحان هذا العام لانه خاتمة الامتحان فى شهادة الدراسة الثانوية قسم ثان هذا العام ولان كبر السن يعوقهم عن الالتحاق بدار العلوم فى الاعوام المقبلة.

الشكوى من الامتحان

فى مدرسة غمرة للبنات

أرسل الينا « والد » يشكو من ان إدارة مدرسة غمرة الابتدائية للبنات امتحنت التلميذات المتقدمات للسنة الاولى فى علم الحساب فى الجمع والطرح والضرب وهذا يخالف منشور وزارة المعارف المنشور فى الجريدة الرسمية والذى ينص على ان يمتحن طالبات الالتحاق فى السنة الاولى فى الجمع والطرح فقط

ونحن نلفت أنظار المسؤولين فى وزارة المعارف الى هذه الشكوى

بمناسبة ضم المدارس

العالية للجامعة المصرية

حضرات الموظفين الحاصلين على البكالوريا مدعوون للاجتماع برابطة موظفى الحكومة بالاوبرا فى يوم الجمعة ١٣ سبتمبر سنة ١٩٣٥ الساعة العاشرة صباحا لمواصلة السعى لفتح باب الانتساب لكليات الجامعة المصرية ، والمرجو عدم التخلف .

لفيف من الراغبين فى الانتساب

الى سعادة وزير المعارف

من أبناء دار العلوم

بنى سويف — تلغرافيا :

أثلج صدورنا ترقية الاستاذ نجيب حنا فنتقدم بجزيل الشكر والتقدير ونعتبر ذلك فاتحة خير لاهداف أبناء دار العلوم واحلالهم المراكز اللائقة بهم

مفتشو الدوائر بنى سويف

* * *

طنطا — تلغرافيا :

أبناء دار العلوم بطنطا يشكرون معاليكم تقديركم فهم الذى تجلى فى تعيين الاستاذ نجيب حنا مساعدا لمراقبة التعليم الاولى عنهم الجوهرى المنيجى

محاضرة جمعية الهداية

الاسلامية

يلقى حضرة الاستاذ عبد القادر افندى ادريس محاضرة موضوعها التصوف فى الاسلام بمقر الجمعية بالمركز الساعة الثامنة من مساء يوم الخميس ١٢ الجارى والدعوة عامة

* * *

يلقى فضيلة الاستاذ محمد صابان حرحش عضو لجنة المحاضرات وزارة الاوقاف بالاسكندرية محاضرة دينية اجتماعية موضوعها :

« نعم الله على العباد »

وذلك بعد صلاة العشاء بمسجد البوصيرى بالاسكندرية يوم الخميس ١٢ الجارى .

الى دولة وزير الداخلية

يشكو اهالى واعيان ناحية الطعنة مركز منيا القمح مديرية الشرقية من تعيين عبد الحافظ عبد الوهاب عمدة عليهم ويطعنون فيه بانه لا يملك النصاب القانونى . وقد سبق انهم طعنوا فى ترشيحه فأمرت وزارة الداخلية باستبعاد اسمه ولكنه سعى حتى أدرج اسمه مرة ثانية ، ويقولون انهم غير راضين عن تعيين هذا الشخص ، وان بقاءه فى مركز العمودية خطر على الامن فى البلدة

عصابة خطف

خطف طفل ورجوعه بالحلاوة

تغيب الطفل محمس عبد العال الطراوى من أهالى ميت شماس مركز ومديرية الجيزة عن منزل والده مساء ٦-٩-٩٣٥

وأخطر حضرة عمدة الناحية بتغيبه فأرسل فى الحال افادة الى نقطة وبلس الحوامدية للنشر عن فقد الطفل والبحث عنه وقد أرسلت النقطة اشارات تليفونية للبلاد للبحث عن الطفل المذكور . وفى مساء ١٠-٩-١٩٣٥ عثر والد الطفل عليه بناحية طموه من بلاد مديرية الجيزة أيضا فتوجه لتلك الناحية واستحضر بحله بعد ان دفع (الحلاوة)

ولما نلفت نظر ولاة الامور الى وجوب مراقبة الاشقياء الذين يخطفون الاولاد والضرب على أيديهم كما نرجو التحرى عن أهل الطفل عن اسم المجرم الخاطف لانهم يخشون التحدث عنه فينالهم شره

اعلان بيع

انه فى يوم الخميس ٢٦ سبتمبر سنة ١٩٣٥ من الساعة ٨ افرنكى صباحا وما بعدها بناحية بوى مركز شبين القناطر قليوبية

وفى يوم السبت ٢٨ منه سوق البشبيش مركز شبين القناطر قليوبية

سباع علنا الاشياء المبينة بمحضر الحجز ملك فهيم سعد من الناحية نفاذا للحكم ن ٧٩٩ سنة ١٩٣٥ وفاء لمبلغ ٢٧٤ قرش صاغ قيمة المحكوم به

وهذا البيع كطلب شودة جرجس من طنان مركز قليوب قليوبية

فعلى راغب الشراء الحضور

اعلان بيع

انه فى يوم السبت ٥ اكتوبر سنة ١٩٣٥ الساعة ٨ افرنكى صباحا بناحية الجمارية تبع الساحل قبلى

سباع علنا الاشياء المبينة بمحضر الحجز ملك محمود محمد حسان من الناحية نفاذا للحكم ن ١٢٠٣ سنة ١٩٣٥ وفاء لمبلغ ١ ج و ٩٣٤ م خلاف الشرر

والبيع كطلب احمد افندى خلف بالبلينا

فعلى راغب الشراء الحضور

هل تعلم

— ان مصانع « فورد » تصنع يوميا ١٢٠٠٠ سيارة .

— وان أقدم نسخة من مؤلفات « شكسبير » يبعث بمبلغ ٢٠٠٠٠٠٠ فرنك . اى ما يوازى ١١٥٧٢٥ جنيه مصرى .

— وان اللادى دارموندهاى الصحفية الانجليزية المشهورة كتبت ١٢ مقالا فقط فى احدى المجلات الامريكية بمبلغ ١٢٠٠ ج تكون المقالة الواحدة بمبلغ ١٠٠ ج

— وان المؤرخين والمهندسين قرروا ان بناء الهرم الاكبر استغرق نحو ٢٣٠٠٠٠٠ حجر متوسط وزن الحجر طنان ونصف .

— وأطول مدة حكمها ملك هو مدة الثامن أحد ملوك مصر القدماء إذ حكم البلاد نيفا وتسعين عاما .

— وان « طيبة » أغنى مدينة قديمة بالآثار فى جميع أنحاء المعمورة .

— وان عملية التفريخ الصناعى للدجاج كانت معروفة أيام قدماء المصريين . ولا زالت أحسن الطرق رغم تقدم الامم فى الاستكشافات الحديثة .

— وان أقدم وأعظم بناء كبير من الحجر عرف فى التاريخ هو هرم سقارة المدرج .

— وان ٩٠ ٪ من ملايين العالم يستخرج من جبال أورال .

— وان الطائر السودانى « رأس المطرقة » يبنى عشه من ثلاث طبقات : الطبقة العليا للبيض ، والوسطى للفراخ ، والسفلى يستعملها مرصد الرؤية أعدائه ويقضى فى بنائه ستة شهور . وهو من المتانة بحيث يمكن للانسان ان يقف فوقه .

— وان الموسيقى المجرى « زليان شزكلى » باع كمنجة بمبلغ ١٠٧٥٠٠٠٠ فرنك أى ٤٨٠٢١٨ ج ٪ جنيه مصرى وهو أغلى ثمن بيعت به كمنجة فى العالم وهى من صنع « ميخائيل انجلو » الفنان الايطالى العظيم

— وان فى نيويورك ضريح دفن فيه كلبان كلف صاحبه ٨٠٠٠٠ جنيه

— وانه يمكن التكلم من دار أولشتاين Ulstein بألمانيا والتى تعتبر أكبر دار للصحافة بأوربا ، ١٨٠ لغة .

عبد الفتاح محمد راجح بنها

سوق الكونترات

فى ١١ سبتمبر سنة ١٩٣٥

فتحت ورصة نيويورك امس بسعر ١٠٫٤٨ لاكتوبر بصعود ٧ نقط وسعر ١٠٫٥٠ لديسمبر بصعود ٩ نقط بسبب ورود أنباء من لندن ومشتريات لمقتضيات الصناعة وورود أنباء عن هطول أمطار فى معظم أنحاء منطقة زراعة القطن أما البيع التحفظى فقد كان خفيفا ومع هذا فان طالبى الشراء كانوا محجمين عن العمل لتوقعهم زيادة البيع من الجنوب وتحسن الاحوال الجوية وبعض الخوف من ان استمرار المطر يؤثر فى مراتب القطن وحدث رد فعل كان من السبب فيه البيع من نيواورليانس ومبيعات أخرى محلية وأخيرا تقدمت الاسعار بسبب التغطية والشراء من نيواورليانس وأقفلت السوق متماسكة

سوق الاسكندرية

فتحت سوق الاسكندرية اليوم فى القطن السكلاريدى بسعر ١٣٫٨١ لنوفمبر وبسعر ١٣٫٧٣ ليناير وفى القطن الاشمونى بسعر ١١٫٦٣ لاكتوبر وبسعر ١١٫٥٦ لديسمبر . وفتحت بذرة نوفمبر بسعر ٦٫١٠

فتح ورصة لبفرول

فتحت ورصة ليفرول اليوم فى القطن الامريكى بسعر ٥٫٧٨ لاكتوبر بصعود ٤ نقط وبسعر ٥٫٧٤ لمارس بصعود ٥ نقط وفى القطن السكلاريدى بسعر ٧٫٧٥ لنوفمبر بصعود نقطتين وبسعر ٧٫٦٥ ليناير بصعود ٣ نقط وفى القطن الاشمونى بسعر ٦٫٥١ لنوفمبر بصعود ٤ نقط وبسعر ٦٫٥٣ ليناير بصعود ٥ نقط .

الصادرات

بلغت جملة الصادرات للخارج ٧٦٧ بالة من القطن منها ٢٤١ بالة سكلاريدى ولم يصدر شىء من البذرة

الواردات

قطن بالة ١١٤٩ مقابل ٤٢١٥

بذرة اردب ٣٩٣٥ « ٧٨٢٥

الشئون التجارية

بورصة الاوراق المالية بالقاهرة

فى ١١ سبتمبر سنة ١٩٣٥

الاسهم والسندات	موحد السعر	القفل
الموحد المصرى ٤٪	ج.ك	
كيفمن ٥٠٠ ج فائق	½	١٠٢
الدين الممتاز ٣½ ٪		
كيفمن ٥٠٠ ج فائق	¾	٩٨
سندات الخزانة المصرية	ج.م	١٠٤
سكة حديد توتيا	فرنك	١٢
الجزية المصرية ٣½ ٪	ج.ك	١٠٢
« « ٤ ٪	¾	١٠٢
الزراعى المصرى عادية	¾	٧½
« « تأسيس	«	٧١٠
الاهلى المصرى اسهم	«	٣٩½
العقارى المصرى «	فرنك	٧٩٥
« « تأسيس	«	١٢٤٠
« ١٨٨٦	«	٤١٤
« ١٩٠٣	«	٣١٢
« ١٩١١	«	٣٠٢
« ٤ ٪	«	٥٢٤
« ٣½ ٪	«	٥١٢
« ٣ ٪	«	٤٨٠
« ٦ ٪	ج.م	١٠٨
بنك أثينا أسهم	فرنك	٩
السمومية المصرية أسهم	«	٢٦
« « تأسيس	«	٣
الاراضى المصرية عادية	ج.ك	٣
« « تأسيس	«	٣١
« « ٣½ ٪	فرنك	٤٨٦
« « ٤ ٪	«	١٢٦
« « « (١)	ج.ك	١٠٢
« « « (٢)	ج.م	١٠٣
بنك مصر اسهم (*)	«	٥
التجارى البوتانى اسهم	فرنك	٢٢
مياه مصر رأس المال	«	١٢٧
« « « قسم	«	٤٠٥
« « « تأسيس	«	٢٨٥٠
« « « ٤ ٪	ج.ك	١٠٣
« « « (٢)	«	١٠٢
« اسكندرية	«	١٧½
بنزة كتان اسهم	ق.ص	١٨٠
سكة حديد الرمل اسهم	ج.ك	١
« « « سندات	«	
قنال السويس ثانية	فرنك	٥١٢
« « ثالثة	½	٥٤٤
« « ٪	«	٥٨٥
ترام اسكندرية ممتاز	«	٥٤
« « حصص	«	٢٧٢
« « دفع	¾	٣٩
« « سندات	«	٤٨٨
« مصر حصص	½	٧٤
التعمير فضل	½	١١٠
أراضى الغربية اسهم	ج.م	٢½
« « تأسيس	«	٣½

الاسهم والسندات	موحد السعر	القفل
كوم امبو اسهم	ج.ك	٥ ⅝
« « تأسيس	«	٢٢ ⅝
مساهمة البحيرة عادية	ج.م	١٠ ⅜
« « ممتاز	ج.ك	٥ ⅝
أبار بلجيان	ج.م	١ ⅜
هليوبوليس اسهم	فرنك	٢٣٧
« تأسيس	ج.م	٧ ⅝
« سندات	فرنك	٥٣٠
أراضى الدلتا المصرية	ج.ك	١ ¾
الحركة المصرية الجديدة	عدن	١٤ر
حدائق القبة	ج.م	١ ⅛
ترواى وادى النيل	فرنك	١٣٠
التبريدات المصرية	ج.م	٥ ⅝
الرى المصرية اسهم	«	٥ ⅜
السباك المصرية اسهم	«	١ ⅛
المطاحن والصوامع	عدن	٣٦ر٣
ملح بور سعيد	«	٥٤ر١٠½
الاسواق المصرية	«	٣٣ر٠
مناجم الزيوت	ج.ك	١ ½
السكر والتكرير عادى	فرنك	١٣٨
« « ممتاز	«	١٠٩
« « سندات	«	٤٨٠
« « تأسيس	ج.م	٣ ⅜
التماس والمستودعات	«	٢١ ⅜
النزل الاهلية المصرية	ج.ك	٧ ⅝
« « ممتاز	ج.م	٥ ½
مطبعة مصر (*)	«	٥
مصر للتعليم (*)	«	٤ ¾
الكسنا غرباريستم	«	٩ ½
مصر للغزل والنسج اسهم		٥ ⅛
« « « س ٥ ٪		٢١
الوطنيات تنجوفش	ج.م	١٧½
« سندات	«	١٠١
لوكندات الوجه القبلى	ج.م	١ ½
« « « ٪	«	٧٢
الوكالات المصرية	ج.ك	١ ½
« « ممتاز	«	٩
ترام مصر ٤ ٪	فرنك	٧٠ ½
« « ٥ ٪	«	٨٣
بناما	«	٤٠ ½
ضيب البلجيك ٤ ٪	ق.ص	١٥٦
« « ٥ ٪	«	١٦١
« « ٥ ٪ الثانية	«	٣٢٥
مصر لنقل والملاحة (*)	ج.م	٣ ½
بنك الاناضول اسهم	عدن	٣ ½
أبو قير «	ج.ك	٧ر٩
كوبى حنارس «	ج.م	٢٧/٣٢
اراضى التجارى	ج.ك	١٦/١٦
مخازن الاسليدام عادى	«	٥ ٢٤/٣٢
« « ممتاز	«	٥ ¾
سيدى سالم	«	١٧/٣٢

ملحوظات : ج.ك = جنيه الكنزى ، ج.م = جنيه مصرى ، ق.ص = قرش صاغ

(١) اسهم اسمية لا يتعامل الا للمعروف

البورصات الخارجية

الكمبيو لوندره ١٠ سبتمبر سنة ٩٣٥

قيمة الجنيه الانكليزى

الدولار الامريكى	٤ر٩٤ ½
الفرنك الفرنساوى	٧٤ر٩٤
الفلورين الهولندى	٧ر٣١ ¾
الفرنك البلجيكى	٥١٩
المارك الالمانى	١٢ر٢٨ ¾
الفرنك السويسرى	١٥ر١٨
الفرنك البلجيكى (بلجا)	٢٩ر٢٩ ½
الزلتاس الاسبانى	٣٦ر١٦
الكورون التشكوسلوفاكى	١١٩ر٥٠
الليرة الايطالية	٦٠ر٥٩
الكورون السويدى	٢٦ر١٢
الين اليابانى	١٤ ½
الروبية الهندى	١٨ر½

نيويورك فى ١٠ سبتمبر سنة ١٩٣٥

قيمة الجنيه الانكليزى

اربس على لندن بالفرنك	٧٤٩٦
نيويورك على نيويورك	٤٩٥ ½
نيويورك على نيويورك	٤٩٤ ½
نيويورك على موتريال	٩٩ ¾
سعر التنازل بنيويورك	٪ ½

لوندره فى ١٠ سبتمبر سنة ١٩٣٥

سعر الذهب الاوقية بالشلن	١٤٠ر٧
سعر الفضة « بالبنس	٢٩ ¾
سعر القطن (هيكات بنك أمس)	— ⅝ ٪

اسعار الكمبيو بالقاهرة ١١ سبتمبر سنة ١٩٣٥

مشترى قرش		مبيع قرش
١٣٠	مئة فرنك فرنسى	١٣٠ ½
٦٤١	« « سويسرى	٦٤٤
١٦٠	« « الطالية	١٦٠ ½
٩٧ ½	الجنيه الاسترلينى	٩٧ ½
١٩ر٧٢	الدولار الامريكى	١٩ر٧٧
٧٩٢	مئة مارك الالمانى	٧٩٣
	« « روبية	
٦٦	« « فرنك بلجيكى	٦٧
١٣ر٣٠	« « هولندى	١٣ر٤٠
	ألف ترون تشيكوسلوفاكيا	
٨١٠	الجنيه السورى	٨٢٦

كوتراتات القطن والبذرة فى الاسكندرية

الاشهر	اسعار ١١ سبتمبر سنة ١٩٣٥			
سكلاريدى	اول سعر	ساعة ١	ق ٥ و ١	
نوفمبر	٨١	١٣	٨٨	١٣
يناير	٧٣	١٣	٨١	١٣
مارس	٨٢	١٣	٨٧	١٣
اشمونى				
اكتوبر	٦٣	١١	٧٠	١١
ديسمبر	٥٦	١١	٦٢	١١
فبراير	٦٨	١١	٦٦	١١
ابريل	٦٨	١١	٧٢	١١
بذرة				
نوفمبر	٦٩	٩	٦٠	٨
ديسمبر	١٠	٦	٥٩	٥
يناير		٣	٥٩	٢

برامج الاذاعة اللاسلكية المحلية والخارجية

الاذاعة المحلية

ليومى الخميس والجمعة

المحطات

القاهرة — ١ — طول الموجة ٤٨٣ر٩ مترا — كيلوسيكل ٦٢٠ — قوة ٢٠ كيلوات

الاسكندرية — ١ — طول الموجة ٢٦٧ر٤ مترا — كيلوسيكل ١١٢٢ — قوة ٠ر٥ كيلوات

القاهرة — ٢ — طول الموجة ٢٢٢ر٦ كيلوسيكل ١٣٤٨ — قوة ٠ر٥ كيلوات

الاسكندرية — ٢ — طول الموجة ٢٠٩ر٩ مترا — كيلوسيكل ١٤٢٩ — ٠ر٥ كيلوات

الخميس ١٢ سبتمبر

البرنامج العربى

الساعة

٦ر٣٠ صباحا تمرينات رياضية محمد شكرى افندى

٦ر٤٥ قرآن كريم — الشيخ محمود محمود هاشم

٧ر٣٥ ختام

١٠ر٠٠ موسيقى — اوركسترا فؤاد حلمى

١١ر١٠ ختام

٢ر٠٠ مساء ٠٠٠ موسيقى — مغنى وآلات — حياة محمد (شريط ماركونى المسجل)

٢ر٣٠ النشرة التجارية الاولى

٢ر٣٥ ختام

٥ر٣٠ قرآن كريم — الشيخ محمد عكاشه

٦ر٠٠ اسطوانات

٦ر٣٠ — ٧ر٠٠ موسيقى — عود منفرد — رياض السنباطى (شريط ماركونى المسجل)

٧ر٣٠ نشرة الاخبار

٧ر٥٥ النشرة التجارية الثانية

٨ر٠٠ اسطوانات

٨ر٢٠ ٠٠٠ اسطوانات

٨ر٤٠ موسيقى — مغنى وآلات — عبد الغنى السيد

٩ر٢٥ حديث — العلوم المبسطة — الاستاذ فؤاد صروف

٩ر٤٥ موسيقى — مغنى وآلات — عبد الغنى السيد

١٠ر٣٠ أشعار عامية على الربابة — مرسى عبد العزيز وسيد فرج السيد

١٠ر٥٠ موسيقى — مغنى وآلات — عبد الغنى السيد

١١ر٣٠ سلام الملك — ختام

البرنامج الاوروبى

الساعة

١ر٠٠ مساء — اسطوانات — ما يطلبه المستمعون

٢ر٣٠ النشرة التجارية الاولى

٢ر٣٥ ختام

٧ر٠٠ — ٧ر٣٠ حديث الى الاطفال — بالفرنسية

٨ر٠٠ ٠٠٠ نشرة الاخبار

٨ر١٥ ٠٠٠ النشرة التجارية الثانية

٨ر٢٠ محاضرات موسيقية البروفسور جوزيف شولز

٨ر٤٠ ٠٠٠ موسيقى — برنامج فرنسى

٩ر٤٠ ٠٠٠ حفلة فيولنشلو

١٠ر٠٥ ٠٠٠ اسطوانات غنائية

١٠ر٣٠ ٠٠٠ اسطوانات راقصة

١١ر٠٠ ٠٠٠ سلام الملك — ختام

الجمعة ١٣ سبتمبر

البرنامج العربى

الساعة

١٠ر٠٠ صباحا قرآن كريم — الشيخة كريمة العدلية

١١ر٠٠ ختام

١٢ر٣٠ مساء حديث الى الاطفال — بابا صادق

١ر٠٠ موسيقى — مدرسة البوليس

٢ر٣٠ النشرة التجارية الاولى

٢ر٣٥ ختام

٦ر٠٠ موسيقى — مغنى وآلات — حياة محمد (شريط ماركونى المسجل)

٦ر٣٠ حديث أخلاقى وزارة الاوقاف

٧ر٠٠ حديث — الى الشباب ثورة على التقليد — الاستاذ مرشد أمين

٧ر٣٠ نشرة الاخبار

٧ر٥٥ النشرة التجارية الثانية

٨ر٠٥ قطعة تمثيلية — الاستاذ عباس فارس

٨ر٣٠ قرآن كريم — الشيخ محمد رفعت

٩ر٢٥ موسيقى — مغنى وآلات — الشيخة سكينة حسن

١٠ر٢٠ اذاعة خاصة بمقهى اسطوانات

١٠ر٤٠ موسيقى — مغنى وآلات — الشيخة سكينة حسن

١١ر٣٠ سلام الملك — ختام

البرنامج الاوروبى

الساعة

١ر٠٠ مساء ٠٠٠ اسطوانات — حفلة موسيقية خفيفة

٢ر٣٠ النشرة التجارية الاولى

٢ر٣٥ ختام

٨ر٠٠ ٠٠٠ نشرة الاخبار

٨ر١٥ ٠٠٠ النشرة التجارية الثانية

٨ر٢٥ ٠٠٠ موسيقى راقصة — فرقة موسيقى الفيلق الثامن من الهوسار الارلنديين

٩ر١٠ ٠٠٠ اسطوانات

٩ر٢٥ ٠٠٠ موسيقى راقصة

١٠ر١٠ ٠٠٠ اسطوانات — برنامج روسى

١١ر٠٠ ٠٠٠ سلام الملك — ختام

الاذاعة الخارجية

طبقا لزمن مصر

انجلترا

بيدلاند ريجنال طول الموجة (٢٩٦ر٣ متر ، كيلوسيكل ١٠١٣)

٩ر١٥ برنامج ريجنال

١٠ر٠٥ اوركستر

١١ر٢٠ موسيقى راقصة

فرنسا

وست بروفنس (طول الموجة ٣١٢ متر كيلوسيكل ٩٥٩)

٨ر٣٠ كونسير

٩ر٥٠ اذاعة رواية تمثيلية ذات ثلاثة فصول

المجر

بودابست (طول الموجة ٥٤٩ مترا كيلوسيكل ٥٤٦)

٨ر٠٥ غناء

١٠ر٥٠ اوركستر

رومانيا

بخارست (طول الموجة ٣٦٤ مترا كيلوسيكل ٨٢٣)

٦ر٠٠ كونسير

٩ر٠٠ اوبرا الوجنر

اعلان بيع

انه فى يوم الثلاثاء ١٧ سبتمبر سنة ١٩٣٥ الساعة ٨ أفرنكى صباحا بناحية منشية البكرى بشارع لطفى بن ٦ ملك ابراهيم بك الجزرى بالدور الارضى

سباع علنا الاشياء المبينة بمحضر الحجز ملك الست مزكان هانم عبد الله أرملة المرحوم حسين افندى طلعت تنفيذا للحكم ن ٥٢٦ سنة ٥٠ ق وفاء لمبلغ ٥ ج و ٥٢٠ م خلاف اجرة الشرر وما يستجد

والبيع كطلب الست فردوس هانم حسين يسرى بك ناظرة وقف المرحومة الست وجيدة هانم بلدز ومقيمة بمصر بسكة عبد الرحمن بك نمرة ٦ بالخلمية الجديدة

فعلى راغب الشراء الحضور

اعلان بيع

انه فى يوم السبت ٢١ سبتمبر سنة ١٩٣٥ من الساعة ٨ افرنكى صباحا ناحية شطورة مركز طهطا

سباع علنا الاشياء المبينة بمحضر الحجز ملك محمد عبد الله السيد احمد من الناحية نفاذا للحكم ن ٢٤٦١ سنة ٩٣٥ وفاء لمبلغ ١ ج و ٢٠٠ م بما فيه اجرة هذا الشرر

والبيع كطلب عثمان عبد الكريم خليفة من الناحية

فعلى راغب الشراء الحضور

اليانصيب

جمعيات الاسعاف

العمومية بمصر والاقاليم

سحب ١٠ سبتمبر سنة ١٩٣٥

نمرة ٨٣٣٠٧ ربح ٢٠٠ ج.م

نمرة ٢٩٤١١ « ١٠ ج.م

نمرتان تربح كل منهما ٥ ج.م

٧٩٩٨٣ ٣٨٤٧٨

٦ نمر تربح كل منها ٣ ج.م

٧٧٩١ ٢٧٩٤٧ ٤٧١٧٥ ٥٢١٤١

٧٦٧٧٣ ٦٩٨٧٥

٦ نمر تربح كل منها ٢ ج.م

٢٦٢١ ٢٥١٧٨ ٣٦٢٧٤ ٥٢٠٥٩

٨٢٤١٣ ٦٢٠٤٣

٢٥٠ نمرة تربح كل منها ٨٠ قرشا

١٧٦ ٧٠١ ١٥٢٢ ٢٧١١ ٢٨٢٢

٢٨٧٧ ٣٣٠٤ ٣٧٢٤ ٣٧٧٨ ٣٧٩٩

٤٢٥٣ ٤٤٣٦ ٤٩٣٧ ٥٠٩١ ٥٤٠٨

٥٧٥٥ ٦١١٢ ٦٤٢٠ ٦٥٦٢ ٦٦٤٠

٦٨٧١ ٧١٦٣ ٧٢٣٢ ٧٤٠٤ ٨٩١٧

٨٩٤٤ ٩١٤٣ ٩٥٩٥ ٩٥٩٩ ٩٩٢٧

١٠٥٣٢ ١٠٧٠٥ ١١٩٤٦ ١٢٠٥٥

١٢١٨٤ ١٢٢٧٠ ١٢٣٥١ ١٢٦٩٣

١٣٤١١ ١٣٨٥١ ١٣٩٠٢ ١٥٢٨٧

١٧٠١٣ ١٧١٥٦ ١٧٤٨٥ ١٧٧١٥

١٨٢٨٨ ١٨٣٧٥ ١٨٣٨٦ ١٨٩١٧

١٩٣٩٧ ١٩٤٦٧ ١٩٦٥٨ ١٩٨٢١

٢٠١٥٣ ٢٠٣٦٦ ٢٠٤٢٠ ٢٠٤٩٤

٢١٢٥٠ ٢١٥٣٠ ٢١٦١٨ ٢١٧٢٨

٢١٨٨٥ ٢١٩٢٣ ٢٣٧٩٢ ٢٣٩٠٧

٢٣٩٧٤ ٢٤٠٥٩ ٢٤٢٤٥ ٢٤٥٧٧

٢٥١٩٣ ٢٥٤٤٢ ٢٥٤٦٣ ٢٥٩١٦

٢٦٥٥٩ ٢٧١٢٦ ٢٧٧٠٢ ٢٧٧٤٢

٢٧٧٤٥ ٢٨٠١٨ ٢٨٧٤٢ ٢٨٧٦١

٢٩٦٠٠ ٢٩٨٨٢ ٢٩٩٧٧ ٣٠٢٩٤

٣٠٥٦٤ ٣١٠١٨ ٣١١٥١ ٣١٧٥٥

٣١٩٨٦ ٣٢٩٤٣ ٣٢٩٩٤ ٣٤٥٥٢

٣٥٢٦٩ ٣٥٥٣٣ ٣٥٧٩٤ ٣٥٩٤٧

٣٦١٢٢ ٣٧٨٤٤ ٣٧٨٥١ ٣٧٩١٨

٣٨٤٠٢ ٣٨٤٣٠ ٣٨٦٢١ ٣٨٦٧٢

٣٩٥٩١ ٤٠٢٣٧ ٤١٧٩٠ ٤٠٥٤٦ ٤٠٨٦٩

٤١٧٨١ ٤٢١٨٦ ٤٢٣٣٦

٤٢٤٩٧ ٤٣٨٠٢ ٤٣٨٥٥ ٤٤٠٧٨

٤٤١٠٥ ٤٤١٢٩ ٤٤٤٣٥ ٤٤٥١٩

٤٥١٨٨ ٤٥٢٩٠ ٤٥٩٨٥ ٤٦٠٦٢

٤٦٦٠٨ ٤٦٨٠٣ ٤٧٠٤٧ ٤٨٢٥٧

٤٨٣٣٢ ٤٨٦٦١ ٤٨٨٨٦ ٤٩٠٣٤

٤٩١٤٢ ٥٠٣٦٧ ٥٠٧٠٨ ٥١٢٢٥

٥١٦٦٦ ٥١٦٩٦ ٥٢٢٩١ ٥٢٣٥٩

٥٢٥٩١ ٥٢٨٢٧ ٥٣٢٠٩ ٥٣٤٨٨

٥٤١٤١ ٥٤١٩٩ ٥٤٢٤٥ ٥٤٦٧١

٥٤٨٨٨ ٥٤٩٠٦ ٥٥١١٠ ٥٥١٢٥

٥٥١٢٦ ٥٥٣٨٧ ٥٥٧٠٣ ٥٥٧٠٥

٥٦١٨٦ ٥٦٣٧٢ ٥٦٥٥٣ ٥٦٦٤١

٥٦٧٨٣ ٥٦٩٣٤ ٥٨٠٦٦ ٥٨٨٠٥

٥٨٩٦٠ ٥٩١٩٧ ٥٩٣٥٠ ٥٩٥١٧

٥٩٥٦٩ ٥٩٧٧١ ٥٩٩٤٦ ٦٠٢٩١

٦٠٦٠٦ ٦١٧٨٢ ٦٢٣٩٠ ٦٢٤٣٤

٦٢٩٠٠ ٦٣١٧١ ٦٤٠٩٥ ٦٤٧٢٢

٦٥٠١٩ ٦٥٤٥٩ ٦٦٩٩٤ ٦٧٠٤٣

٦٧٤٤٣ ٦٧٩٠١ ٦٨٧٧٤ ٦٩٤٤٠

٦٩٥١٦ ٦٩٧٦٤ ٦٩٨٦٤ ٧٠١٦٥

٧٠٨٧٨ ٧١١٧٠ ٧١٢٤٩ ٧١٤٦١

٧٢٣٥١ ٧٢٨٣٤ ٧٢٤١٦ ٧٢٦٣٤

٧٣٣٤١ ٧٣٥١٧ ٧٣٦٨٢ ٧٣٦٩٠

٧٣٨٨٥ ٧٤٢٠٩ ٧٤٥٠٤ ٧٤٧٠٢

٧٥٢٧٨ ٧٥٩١٩ ٧٧٠٦٢ ٧٧٣٤٥

٧٧٧٣٠ ٧٨١٥٤ ٧٨٢٧٠ ٧٩٠١٩

٨٠١٨٠ ٨٠٧٢٣ ٨٢٢٨٨ ٨٢٨١٤

٨٢٩٣٥ ٨٢٩٤٩ ٨٣٠٣٦ ٨٣٤٧١

٨٣٥١٦ ٨٣٥٨٢ ٨٣٩٠٠ ٨٣٩٦٠

٨٤٠٥٥ ٨٤٧٢٢ ٨٥١٢٢ ٨٥٤٥٥

٨٦٠٦٤ ٨٦١٥١ ٨٧٠٦٨ ٨٧٠٧١

٨٧١٣٩ ٨٧٦٩٤ ٨٧٧٢٤ ٤٧٧٨٨

٨٨١١٨ ٨٨٢٧٩ ٨٨٣١٩ ٨٨٤٥١

٨٨٤٧٤ ٨٨٥٦٩ ٨٨٨٠٥ ٨٩٦٠٥

حالة الجو

بلغت — درجة الحرارة الكبرى بالسنتجراد أمس ٢٩ بالاسكندرية و ٣٣

١٢ صفحة

٥ مليمات

الخميس ١٤ جماد الثانى سنة ١٣٥٤ - ١٢ سبتمبر سنة ١٩٣٥ - ١ توت سنة ١٦٥٢

رقم العدد المسلسل : ٢٠٩٣ — السنة الرابعة — العدد ٧٣٩

الجهاد

كف دون رقيك فى الحياة مجاهداً ان الحياة عقيدة وجهاد (مصطفى كامل)

الرسائل والمكاتبات
تكون باسم صاحب الجريدة وطابعها وناشرها
محمد توفيق دياب
تليفون رقم ٥٣١٤١
ادارة الجريدة ٦ شارع ناظر الجيش بمصر

الاشتراكات والاعلانات
١٥٠ قيمة الاشتراك فى السنة داخل القطر
٢٥٠ خارج القطر

AL-GUIHAD
Quotidien égyptien paraissant le matin.
Le plus fort tirage des journaux de langue arabe.

الدار الجديدة لوزارة الطيران فى المانيا وقد شيدت على أحدث طراز

تحت : أحدث صورة لانجال جلالة ملك بلجيكا والملكة استريد وهم الاميرة جوزيفين شارلوت وحولها البرنس بودواز ولى العهد فالبرنس البرت الصغير

العمال فى معرض الراديو واللاسلكى ببرلين يشتغلون بنشاط لاعادة بناء الجناح الذى التهمته النيران

الى اليسار : صورة طبيعية من الريف الالمانى : الحصاد

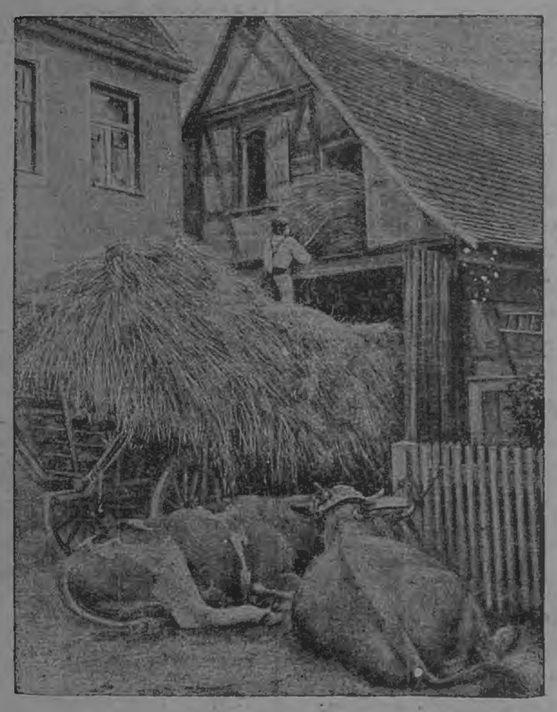

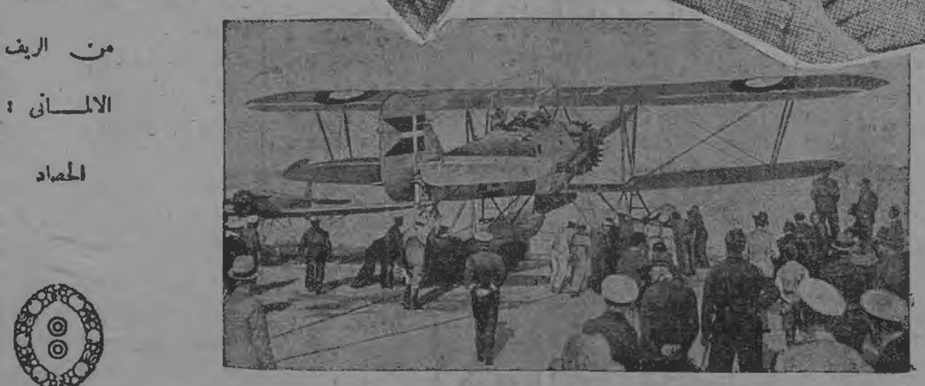

الطياران الدانيمركيان راسموسن وريان فى طيارتهما اللاتية التى سجلا بها رقما قياسيا جديداً بالطيران من شاطىء الدانيمرك الى (جرينلند)

الى اليمين : نشرت احدى الجرائد الالمانية هذه الصورة وكتبت تحتها « صورة الريف المصرى » أربعة آلاف من الفلاحين المصريين يتطوعون فى خدمة الحديقة

الى اليسار : لاول مرة منذ ٣٠٠ سنة يتولى الجنود البحريون حراسة قصر بكنجهام الملكى

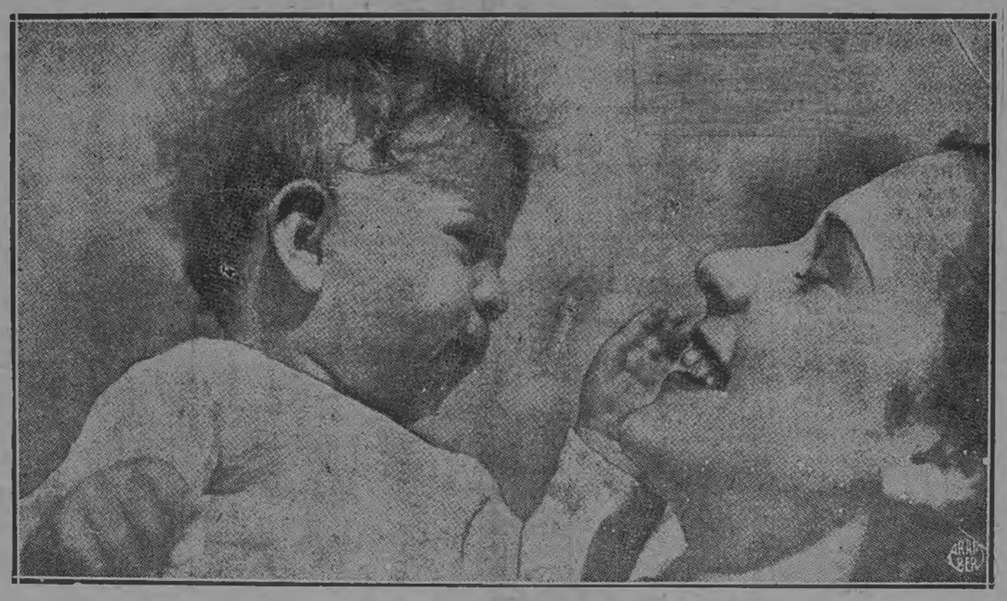

الى اليمين : زوجة أقاخان مع ولدها « صدر الدين » على شاطىء البحر

الامومة السعيدة

منظر نفق برلين الذى تهدم فى الاسبوع الماضى فدفن ٢٠ عاملا تحت الانقاض وطول النفق ٦٠ متراً

الهر هيس الذى أسندت اليه قيادة فرق البوليس المساعد فى المانيا

فوق : أصحاب الشأن فى معرض الراديو واللاسلكى ببرلين يجلبون الى المعرض أجهزة ومعروضات عوضا عن تلك التى التهمتها النيران

الى اليمين : الطوابع التذكارية التى أصدرتها ادارة البريد فى المانيا بمناسبة الاحتفال قريبا بعيد النازى فى (نورمبرج)

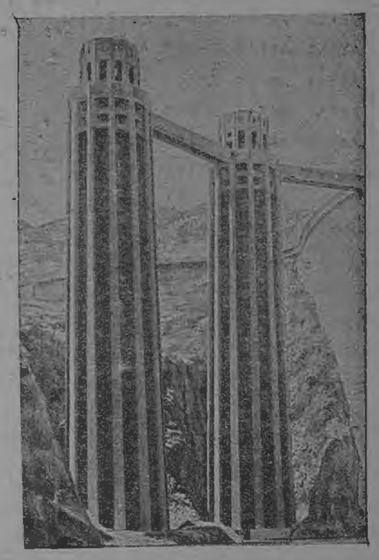

الجمل فى البناء : قائمتان هائلتان ارتفاع كل منهما ٩٠ مترا ويعتبر بناؤها أهم مرحلة فى مشروع السد والخزان اللذين يراد بناؤهما على نهر (دولدر) فى الولايات المتحدة الامريكية

السباق الالمانى الكبير هانز جابر الذى انقلبت به سيارته فى مباراة المائتى كيلو متر التى أقيمت فى سويسرا فأصيب باصابات خطرة